



ESTADO DE
CHIAPAS



21120070

COLEGIO DE BACHILLERES DE CHIAPAS

CUENTA PÚBLICA ESTATAL

INFORMACIÓN FINANCIERA

PRIMER TRIMESTRE

EJERCICIO FISCAL
2019

INFORMACIÓN FINANCIERA

FORMATOS - CONAC



GOBIERNO CONSTITUCIONAL DEL ESTADO DE CHIAPAS
COLEGIO DE BACHILLERES DE CHIAPAS

SISTEMA CONTABLE 2019
ESTADO DE SITUACIÓN FINANCIERA
AL 31 DE MARZO DEL 2019

Página 1 de 1
Fecha: 02/05/2019

ACTIVO	2019	2018	PASIVO	2019	2018
ACTIVO			PASIVO		
Activo Circulante			Pasivo Circulante		
Efectivo y Equivalentes	374,353,293.97	42,347,199.50	Cuentas por Pagar a Corto Plazo	316,919,917.85	65,305,109.63
Derechos a Recibir Efectivo o Equivalentes	1,406,380.59	1,203,980.11	-		
Derechos a Recibir Bienes o Servicios			Documentos por Pagar a Corto Plazo		
Inventarios			Porción a Corto Plazo de la Deuda Pública a Largo Plazo		
			Títulos y Valores a Corto Plazo		
Almacenes	252,901.44	6,717,247.62	Pasivos Diferidos a Corto Plazo		
Estimación por Pérdida o Deterioro de Activos Circulantes			Fondos y Bienes de Terceros en Garantía y/o Administración a Corto Plazo		1,567,916.90
Otros Activos Circulantes			Provisiones a Corto Plazo		
			Otros Pasivos a Corto Plazo	19,536,667.69	280,602.40
Total de Activos Circulantes	376,012,576.00	50,268,437.23	Total de Pasivos Circulantes	336,456,585.74	67,163,628.93
Activo No Circulante			Pasivo No Circulante		
Inversiones Financieras a Largo Plazo	573,945.83	477,954.98	Cuentas por Pagar a Largo Plazo		
Derechos a Recibir Efectivo o Equivalentes a Largo Plazo			Documentos por Pagar a Largo Plazo		
Bienes Inmuebles, Infraestructura y Construcciones en Proceso	335,260,554.31	335,260,554.31	Deuda Pública a Largo Plazo		
Bienes Muebles	60,290,656.78	60,290,696.78	Pasivos Diferidos a Largo Plazo	29,166.08	
Activos Intangibles	835,200.00	835,200.00	Fondos y Bienes de Terceros en Garantía y/o Administración a Largo Plazo		
Depreciación, Deterioro y Amortización Acumulada de Bienes	(51,686,254.07)	(51,686,254.07)	Provisiones a Largo Plazo		
Activos Diferidos	170,882,009.81	36,991,330.80	Total de Pasivos No Circulantes	29,166.08	
Estimación por Pérdida o Deterioro de Activos no Circulantes			Total de Pasivo	336,485,751.82	67,163,628.93
Otros Activos no Circulantes			HACIENDA PÚBLICA / PATRIMONIO		
			Hacienda Pública/Patrimonio Contribuido	131,175,823.76	131,175,823.76
Total de Activos No Circulantes	516,156,152.55	382,169,482.80	Aportaciones		
Total del Activo	892,168,728.55	432,437,920.03	Donaciones de Capital	131,175,823.76	131,175,823.76
			Actualización de la Hacienda Pública/Patrimonio		
			Hacienda Pública/Patrimonio Generado	424,507,153.08	234,108,467.34
			Resultados del Ejercicio (Ahorro/Desahorro)	196,647,506.55	8,391,015.12
			Resultados de Ejercicios Anteriores	227,859,646.53	225,717,452.22
			Revaluos		
			Reservas		
			Rectificaciones de Resultados de Ejercicios Anteriores		
			Exceso o Insuficiencia en la Actualización de la Hacienda Pública/Patrimonio		
			Resultado por Posición Monetaria		
			Resultado por Tenencia de Activos no Monetarios		
			Total Hacienda Pública/Patrimonio	555,682,976.84	365,284,291.10
			Total del Pasivo y Hacienda Pública/Patrimonio	892,168,728.66	432,437,920.03

Dra. Nancy Letitia Hernández Reyes
Directora General

C.P. Julio César González Caba
Director de Administración y Finanzas

"Bajo protesta de decir verdad declaramos que los Estados Financieros y sus notas, son razonablemente correctos y son responsabilidad del emisor".



GOBIERNO CONSTITUCIONAL DEL ESTADO DE CHIAPAS

COLEGIO DE BACHILLERES DE CHIAPAS

SISTEMA CONTABLE 2019

ESTADO DE SITUACIÓN FINANCIERA

AL 31 DE MARZO DEL 2019

Página 1 de 1

Fecha: 02/05/2019

ACTIVO	2019	2018	PASIVO	2019	2018
ACTIVO			PASIVO		
Activo Circulante			Pasivo Circulante		
Efectivo y Equivalentes	374,353,293.97	42,347,199.50	Cuentas por Pagar a Corto Plazo	319,919,917.85	65,305,109.63
Efectivo	125,000.00		Servicios Personales por Pagar a Corto Plazo	163,743,979.24	
Bancos/Dependencias y Otros	30,273,282.89	22,748,956.45	Proveedores por Pagar a Corto Plazo	1,288,773.04	9,234,831.04
Fondos con Afectación Específica	343,875,336.00	19,919,167.97			
Depósitos de Fondos de Terceros en Garantía y/o Administración	79,875.08	79,875.08	Retenciones y Contribuciones por Pagar a Corto Plazo	151,728,538.42	55,935,070.18
Derechos a Recibir Efectivo o Equivalentes	1,406,380.59	1,203,990.11	Otras Cuentas por Pagar a Corto Plazo	158,627.15	135,208.41
Cuentas por Cobrar a Corto Plazo	50,070.81	27,480.67	Documentos por Pagar a Corto Plazo		
Deudores Diversos por Cobrar a Corto Plazo	228,028.80		Porción a Corto Plazo de la Deuda Pública a Largo Plazo		
Ingresos por Recuperar a Corto Plazo		72,511.08	Títulos y Valores a Corto Plazo		
Otros Derechos a Recibir Efectivo o Equivalentes a Corto Plazo	1,128,280.98	1,103,998.36	Pasivos Diferidos a Corto Plazo		
Derechos a Recibir Bienes o Servicios			Fondos y Bienes de Terceros en Garantía y/o Administración a Corto Plazo		1,567,916.90
Inventarios			Fondos en Administración a Corto Plazo		1,567,916.90
Almacenes	252,901.44	6,717,247.62	Provisiones a Corto Plazo		
Almacén de Materiales y Suministros de Consumo	252,901.44	6,717,247.62	Otros Pasivos a Corto Plazo	19,536,667.89	280,602.40
Estimación por Pérdida o Deterioro de Activos Circulantes			Otros Pasivos Circulantes	19,536,667.89	280,602.40
Otros Activos Circulantes			Total de Pasivos Circulantes	336,456,585.74	67,153,628.93
Total de Activos Circulantes	376,012,576.00	50,268,437.23	Pasivo No Circulante		
Activo No Circulante			Cuentas por Pagar a Largo Plazo		
Inversiones Financieras a Largo Plazo			Documentos por Pagar a Largo Plazo		
Derechos a Recibir Efectivo o Equivalentes a Largo Plazo	573,845.83	477,854.98	Deuda Pública a Largo Plazo		
Documentos por Cobrar a Largo Plazo	463,361.29	424,283.59	Pasivos Diferidos a Largo Plazo	29,186.08	
Deudores Diversos a Largo Plazo	38,053.46	53,671.39	Otros Pasivos Diferidos a Largo Plazo	29,186.08	
Ingresos por Recuperar a Largo Plazo	72,511.08		Fondos y Bienes de Terceros en Garantía y/o Administración a Largo Plazo		
Bienes Inmuebles, Infraestructura y Construcciones en Proceso	335,260,544.31	335,260,554.31	Hacienda Pública/Patrimonio Contribuido	131,175,823.76	131,175,823.76
Terrenos	71,916,742.32	71,916,742.32	Aportaciones		
Edificios no Habitacionales	199,574,936.66	199,574,936.66	Donaciones de Capital	131,175,823.76	131,175,823.76
Construcciones en Proceso en Bienes Propios	63,768,875.33	63,768,875.33	Donaciones de Capital	131,175,823.76	131,175,823.76
Bienes Muebles	60,290,696.78	60,290,696.78	Actualización de la Hacienda Pública/Patrimonio		
Mobiliario y Equipo de Administración	29,439,253.48	29,439,253.48	Hacienda Pública/Patrimonio Generado	424,507,153.08	234,108,467.34
Mobiliario y Equipo Educativo y Recreativo	8,793,221.31	8,793,221.31	Resultados del Ejercicio (Ahorro/Desahorro)	196,647,506.55	8,391,015.12
Equipo e Instrumental Médico y de Laboratorio	1,111,430.97	1,111,430.97	Resultados del Ejercicio (Ahorro/Desahorro)	196,647,506.55	8,391,015.12
Vehículos y Equipo de Transporte	6,818,237.35	6,818,237.35	Resultados de Ejercicios Anteriores	227,859,546.53	225,717,452.22
Maquinaria, Otros Equipos y Herramientas	14,128,553.67	14,128,553.67	Resultados de Ejercicios Anteriores	227,859,546.53	225,717,452.22
Activos Intangibles	835,200.00	835,200.00	Revalúos		
Software	835,200.00	835,200.00	Reservas		
Depreciación, Deterioro y Amortización Acumulada de Bienes	(51,686,254.07)	(51,686,254.07)	Rectificaciones de Resultados de Ejercicios Anteriores		
Depreciación Acumulada de Bienes Muebles	(51,686,254.07)	(51,686,254.07)	Exceso o Insuficiencia en la Actualización de la Hacienda Pública/Patrimonio		
Activos Diferidos	170,882,009.81	36,991,330.80	Resultado por Posición Monetaria		
Otros Activos Diferidos	170,882,009.81	36,991,330.80	Resultado por Tenencia de Activos no Monetarios		
Estimación por Pérdida o Deterioro de Activos no Circulantes			Total Hacienda Pública/Patrimonio	555,682,976.84	365,284,291.10
Otros Activos no Circulantes			Total del Pasivo y Hacienda Pública/Patrimonio	892,168,728.65	432,437,920.03
Total de Activos No Circulantes	516,156,162.86	382,189,482.80			
Total del Activo	892,168,728.66	432,437,920.02			

Dra. Nancy Leticia Hernández Reyes
Directora General

C.P. Julio Cesar González Caba
Director de Administración y Finanzas

"Bajo protesta de decir verdad declaramos que los Estados Financieros y sus notas, son razonablemente correctos y son responsabilidad del emisor".



GOBIERNO CONSTITUCIONAL DEL ESTADO DE CHIAPAS
COLEGIO DE BACHILLERES DE CHIAPAS

SISTEMA CONTABLE 2019
ESTADO DE ACTIVIDADES
DEL 1o. DE ENERO AL 31 DE MARZO DE 2019

Fecha:

	2019	2018
INGRESOS Y OTROS BENEFICIOS		
<i>Ingresos de la Gestión</i>		
Impuestos		
Cuotas y Aportaciones de Seguridad Social		
Contribuciones de Mejoras		
Derechos		
Productos		
Aprovechamientos		
Ingresos por Venta de Bienes y Prestación de Servicios	9,207,800.57	27,380,453.39
Participaciones, Aportaciones, Convenios, Incentivos Derivados de la Colaboración Fiscal, Fondo Distintos de Aportaciones, Transferencias, Asignaciones, Subsidios y Subvenciones, y Pensiones y Jubilaciones	774,513,958.87	2,984,130,005.93
Participaciones, Aportaciones, Convenios, Incentivos Derivados de la Colaboración Fiscal y Fondos Distintos de Aportaciones	774,513,958.87	2,984,130,005.93
Transferencias, Asignaciones, Subsidios y Subvenciones, y Pensiones y Jubilaciones		
<i>Otros Ingresos y Beneficios</i>		
Ingresos Financieros	10,879.25	177,922.70
Incremento por Variación de Inventarios		
Disminución del Exceso de Estimaciones por Pérdida o Deterioro U Obsolescencia		
Disminución del Exceso de Provisiones		
Otros Ingresos y Beneficios Varios	3,794,286.99	2,790,294.23
Total de Ingresos y Otros Beneficios	787,526,925.68	3,014,478,676.25
GASTOS Y OTRAS PÉRDIDAS		
<i>Gastos de Funcionamiento</i>		
Servicios Personales		
Materiales y Suministros		
Servicios Generales		
<i>Transferencias, Asignaciones, Subsidios y Otras Ayudas</i>		
Transferencias Internas y Asignaciones al Sector Público		
Transferencias al Resto del Sector Público	590,018,121.13	2,963,000,686.12
Subsidios y Subvenciones		
Ayudas Sociales		
Pensiones y Jubilaciones		
Transferencias a Fidelcomisos, Mandatos y Contratos Análogos		
Transferencias a la Seguridad Social		
Donativo		
Transferencias al Exterior		
<i>Participaciones y Aportaciones</i>		
Participaciones		
Aportaciones		
Convenios		
<i>Intereses, Comisiones y Otros Gastos de la Deuda Pública</i>		
Intereses de la Deuda Pública		
Comisiones de la Deuda Pública		
Gastos de la Deuda Pública		
Costo por Coberturas		
Apoyos Financieros		
<i>Otros Gastos y Pérdidas Extraordinarias</i>		
Estimaciones, Depreciaciones, Deterioros, Obsolescencias, y Amortizaciones		4,859,475.12
Provisiones		
Disminución de Inventarios		
Aumento por Insuficiencia de Estimaciones por Pérdida o Deterioro y Obsolescencia		
Aumento por Insuficiencia de Provisiones		
Otros Gastos	861,298.00	38,227,499.89
<i>Inversión Pública</i>		
Inversión Pública no Capitalizable		
Total de Gastos y Otras Pérdidas	590,879,419.13	3,006,087,661.13
Resultados del Ejercicio (Ahorro/Desahorro)	196,647,506.55	8,391,015.12

Dra. Nancy Leticia Hernández Reyes
Directora General

C.P. Julio Cesar González Caba
Director de Administración y Finanzas

"Bajo protesta de decir verdad declaramos que los Estados Financieros y sus notas, son razonablemente correctos y son responsabilidad del emisor".



GOBIERNO CONSTITUCIONAL DEL ESTADO DE CHIAPAS

COLEGIO DE BACHILLERES DE CHIAPAS

SISTEMA CONTABLE 2019

ESTADO DE VARIACIÓN EN LA HACIENDA PÚBLICA

DEL 01 DE ENERO AL 31 DE MARZO DE 2019

Página 1 de 1

Fecha:

02/05/2019

Concepto	Hacienda Pública / Patrimonio Contribuido	Hacienda Pública / Patrimonio Generado de Ejercicios Anteriores	Hacienda Pública / Patrimonio Generado del Ejercicio	Exceso o Insuficiencia en la Actualización de la Hacienda Pública/Patrimonio	Total
Hacienda Pública / Patrimonio Contribuido Neto de 2018	131,175,823.76				131,175,823.76
Aportaciones					
Donaciones de Capital	131,175,823.76				131,175,823.76
Actualización de la Hacienda Pública/Patrimonio					
Hacienda Pública / Patrimonio Generado Neto de 2018		225,717,452.22	8,391,015.12		234,108,467.34
Resultados del Ejercicio (Ahorro/Desahorro)			8,391,015.12		8,391,015.12
Resultados del Ejercicios Anteriores		225,717,452.22			225,717,452.22
Revalúos					
Reservas					
Rectificaciones de Resultados de Ejercicios Anteriores					
Exceso o Insuficiencia en la Actualización de la Hacienda Pública / Patrimonio Neto de 2018					
Resultado por Posición Monetaria					
Resultado por Tenencia de Activos no Monetarios					
Hacienda Pública / Patrimonio Neto Final de 2018	131,175,823.76	225,717,452.22	8,391,015.12		365,284,291.10
Cambios en la Hacienda Pública / Patrimonio Contribuido					
Neto de 2019					
Aportaciones					
Donaciones de Capital					
Actualización de la Hacienda Pública/Patrimonio					
Variaciones de la Hacienda Pública / Patrimonio Generado		2,142,194.31	188,266,491.43		190,398,685.74
Neto de 2019					
Resultados del Ejercicio (Ahorro/Desahorro)			196,647,506.55		196,647,506.55
Resultados de Ejercicios Anteriores		2,142,194.31	(8,391,015.12)		(6,248,820.81)
Revalúos					
Reservas					
Rectificaciones de Resultados de Ejercicios Anteriores					
Cambios en el Exceso o Insuficiencia en la Actualización de la Hacienda Pública / Patrimonio Neto de 2019					
Resultado por Posición Monetaria					
Resultado por Tenencia de Activos no Monetarios					
Hacienda Pública / Patrimonio Neto Final de 2019	131,175,823.76	227,859,646.53	196,647,506.55		555,682,976.84

 Dra. Nancy Letitia Hernández Reyes
 Directora General

 C.P. Julio Cesar González Caba
 Director de Administración y Finanzas

"Bajo protesta de decir verdad declaramos que los Estados Financieros y sus notas, son razonablemente correctos y son responsabilidad del emisor".



GOBIERNO CONSTITUCIONAL DEL ESTADO DE CHIAPAS
COLEGIO DE BACHILLERES DE CHIAPAS

SISTEMA CONTABLE 2019
ESTADO DE CAMBIOS EN LA SITUACIÓN FINANCIERA
DEL 16. DE ENERO AL 31 DE MARZO DE 2019

Página 1 de 1
02/05/2019

Fecha:

	Origen	Aplicación
ACTIVO		
Activo Circulante		
Efectivo y Equivalentes		332,006,094.47
Derechos a Recibir Efectivo o Equivalentes		202,390.48
Derechos a Recibir Bienes o Servicios		
Inventarios		
Almacenes	6,464,346.18	
Estimación por Pérdida o Deterioro de Activos Circulantes		
Otros Activos Circulantes		
Activo No Circulante		
Inversiones Financieras a Largo Plazo		95,990.85
Derechos a Recibir Efectivo o Equivalentes a Largo Plazo		
Bienes Inmuebles, Infraestructura y Construcciones en Proceso		
Bienes Muebles		
Activos Intangibles		
Depreciación, Deterioro y Amortización Acumulada de Bienes		
Activos Diferidos		133,890,679.01
Estimación por Pérdida o Deterioro de Activos no Circulantes		
Otros Activos no Circulantes		
PASIVO		
Pasivo Circulante		
Cuentas por Pagar a Corto Plazo	251,614,808.22	
Documentos por Pagar a Corto Plazo		
Porción a Corto Plazo de la Deuda Pública a Largo Plazo		
Títulos y Valores a Corto Plazo		
Pasivos Diferidos a Corto Plazo		
Fondos y Bienes de Terceros en Garantía y/o Administración a Corto Plazo		1,567,916.90
Provisiones a Corto Plazo		
Otros Pasivos a Corto Plazo	19,256,065.49	
Pasivo No Circulante		
Cuentas a Pagar a Largo Plazo		
Documentos por Pagar a Largo Plazo		
Deuda Pública a Largo Plazo		
Pasivos Diferidos a Largo Plazo	29,166.08	
Fondos y Bienes de Terceros en Garantía y/o Administración a Largo Plazo		
Provisiones a Largo Plazo		
HACIENDA PÚBLICA/PATRIMONIO		
Hacienda Pública/Patrimonio Contribuido		
Aportaciones		
Donaciones de Capital		
Actualización de la Hacienda Pública/Patrimonio		
Hacienda Pública/Patrimonio Generado		
Resultados del Ejercicio (Ahorro/Desahorro)	188,256,491.43	
Resultados de Ejercicios Anteriores	2,142,194.31	
Revalúos		
Reservas		
Rectificaciones de Resultados de Ejercicios Anteriores		
Exceso o Insuficiencia en la Actualización de la Hacienda Pública/Patrimonio		
Resultado por Posición Monetaria		
Resultado por Tenencia de Activos no Monetarios		

Dra. Nancy Leticia Hernández Reyes

Directora General

C.P. Julio César González Caba

Director de Administración y Finanzas

"Bajo protesta de decir verdad declaramos que los Estados Financieros y sus notas, son razonablemente correctos y son responsabilidad del emisor".



GOBIERNO CONSTITUCIONAL DEL ESTADO DE CHIAPAS
COLEGIO DE BACHILLERES DE CHIAPAS

SISTEMA CONTABLE 2019
ESTADO DE FLUJOS DE EFECTIVO
DEL 01 DE ENERO AL 31 DE MARZO DE 2019

CONCEPTO	2019	2018
Flujos de Efectivo de las Actividades de Operación		
Origen	787,526,925.68	3,014,478,676.25
Impuestos		
Cuotas y Aportaciones de Seguridad Social		
Contribuciones de Mejoras		
Derechos		
Productos		
Aprovechamientos		
Ingresos por Venta de Bienes y Prestación de Servicios	9,207,800.57	27,380,453.39
Participaciones, Aportaciones, Convenios, Incentivos Derivados de la Colaboración Fiscal y Fondos Distintos de Aportaciones		
Transferencias, Asignaciones, Subsidios y Subvenciones, y Pensiones y Jubilaciones		
Otros Orígenes de Operación	778,319,125.11	2,987,098,222.86
Aplicación		
Servicios Personales	590,879,419.13	3,006,087,661.13
Materiales y Suministros		
Servicios Generales		
Transferencias Internas y Asignaciones al Sector Público		
Transferencias al Resto del Sector Público	590,018,121.13	2,963,000,686.12
Subsidios y Subvenciones		
Ayudas Sociales		
Pensiones y Jubilaciones		
Transferencias a Fideicomisos, Mandatos y Contratos Análogos		
Transferencias a la Seguridad Social		
Donativos		
Transferencias al Exterior		
Participaciones		
Aportaciones		
Convenios		
Otras Aplicaciones de Operación		
	861,298.00	43,086,975.01
Flujos Netos de Efectivo de las Actividades de Operación	196,647,506.55	8,391,015.12
Flujos de Efectivo de las Actividades de Inversión		
Origen		
Bienes Inmuebles, Infraestructura y Construcciones en Proceso	8,694,669.50	109,331,917.08
Bienes Muebles		
Otros Orígenes de Inversión		
Aplicación		
Bienes Inmuebles, Infraestructura y Construcciones en Proceso	8,694,669.50	30,398,098.64
Bienes Muebles	142,668,204.47	128,853,514.80
Otras Aplicaciones de Inversión		
	142,668,204.47	128,853,514.80
Flujos Netos de Efectivo de las Actividades de Inversión	(133,973,534.97)	(19,521,597.72)
Flujo de Efectivo de las Actividades de Financiamiento		
Origen		
Endeudamiento Neto	278,846,097.79	1,954,561.63
Interno		
Externo		
Otros Orígenes de Financiamiento		
	278,846,097.79	1,954,561.63
Aplicación		
Servicios de la Deuda	9,513,974.90	454,618,288.97
Interno		
Externo		
Otras Aplicaciones de Financiamiento		
	9,513,974.90	454,618,288.97
Flujos Netos de Efectivo de las Actividades de Financiamiento	269,332,122.89	(452,663,727.34)
Incremento/Disminución Neta en el Efectivo y Equivalentes al Efectivo	332,006,094.47	(463,794,309.94)
Efectivo y Equivalentes al Efectivo al Inicio del Ejercicio	42,347,199.50	506,141,609.44
Efectivo y Equivalentes al Efectivo al Final del Ejercicio	374,353,293.97	42,347,199.50

Dra. Nancy Leticia Hernández Reyes
Directora General

C.P. Julio Cesar González Caba
Director de Administración y Finanzas

"Bajo protesta de decir verdad declaramos que los Estados Financieros y sus notas, son razonablemente correctos y son responsabilidad del emisor".



GOBIERNO CONSTITUCIONAL DEL ESTADO DE CHIAPAS

COLEGIO DE BACHILLERES DE CHIAPAS

SISTEMA CONTABLE 2019

ESTADO ANALITICO DEL ACTIVO

DEL 01 DE ENERO AL 31 DE MARZO DEL 2019

Fecha: 02/05/2019
Página 1 de 1

CONCEPTO	Saldo Inicial (SI)	Cargos del Periodo	Abonos del Periodo	Saldo Final (SF)	Variación del Periodo (SF - SI)
ACTIVO	432,437,920.03	2,480,627,720.55	2,020,896,911.92	892,168,728.66	459,730,808.63
ACTIVO CIRCULANTE	59,268,437.23	2,346,600,432.76	2,020,856,293.99	376,012,676.00	325,744,138.77
Efectivo y Equivalentes	42,347,199.50	2,345,787,194.98	2,013,781,100.51	374,353,293.97	332,006,094.47
Derechos a Recibir Efectivo o Equivalentes	1,203,990.11	813,237.73	610,847.25	1,406,380.59	202,390.48
Derechos a Recibir Bienes o Servicios					
Inventarios					
Almacenes	6,717,247.62	0.05	6,464,346.23	252,901.44	(6,464,346.18)
Estimación por Pérdida o Deterioro de Activos Circulantes					
Otros Activos Circulantes					
ACTIVO NO CIRCULANTE	382,169,482.80	134,027,287.79	40,617.93	516,156,152.66	133,986,659.86
Inversiones Financieras a Largo Plazo					
Derechos a Recibir Efectivo o Equivalentes a Largo Plazo	477,954.98	111,608.78	15,617.93	573,945.83	95,990.85
Bienes Inmuebles, Infraestructura y Construcciones en Proceso	335,260,554.31			335,260,554.31	
Bienes Muebles	60,290,696.78	25,000.00	25,000.00	60,290,696.78	
Activos Intangibles	835,200.00			835,200.00	
Depreciación, Deterioro y Amortización Acumulada de Bienes	(51,686,254.07)			(51,686,254.07)	
Activos Diferidos	36,991,330.80	133,890,679.01		170,882,009.81	133,890,679.01
Estimación por Pérdida o Deterioro de Activos no Circulantes					
Otros Activos no Circulantes					

Dra. Nancy Letitia Hernández Reyes

Directora General

C.P. Julio César González Caba

Director de Administración y Finanzas

"Bajo protesta de decir verdad declaramos que los Estados Financieros y sus notas, son razonablemente correctos y son responsabilidad del emisor".



GOBIERNO CONSTITUCIONAL DEL ESTADO DE CHIAPAS

COLEGIO DE BACHILLERES DE CHIAPAS

SISTEMA CONTABLE 2019

ESTADO ANALÍTICO DE LA DEUDA Y OTROS PASIVOS

DEL 1o. DE ENERO AL 31 DE MARZO DE 2019

Fecha:

03/05/2019

DENONIMACIÓN DE LAS DEUDAS	MONEDA DE CONTRATACIÓN	INSTITUCIÓN O PAIS ACREEDOR	SALDO INICIAL DEL PERÍODO	SALDO FINAL DEL PERÍODO
DEUDA PÚBLICA				
Corto Plazo				
Deuda Interna				
Instituciones de Crédito				
BANCOMER, S.A.	Moneda Nacional	México		
BANOBRAS, S.N.C.	Moneda Nacional	México		
BANORTE, S.A.	Moneda Nacional	México		
INTERACCIONES, S.A.	Moneda Nacional	México		
SANTANDER, S.A.	Moneda Nacional	México		
SCOTIABANK INVERLAT, S.A.	Moneda Nacional	México		
Títulos y Valores				
Arrendamientos Financieros				
Deuda Externa				
Organismos Financieros Internacionales				
Deuda Bilateral				
Títulos y Valores				
Arrendamientos Financieros				
Subtotal Corto Plazo				
Largo Plazo				
Deuda Interna				
Instituciones de Crédito				
BANCOMER, S.A.	Moneda Nacional	México		
BANOBRAS, S.N.C.	Moneda Nacional	México		
BANORTE, S.A.	Moneda Nacional	México		
SANTANDER, S.A.	Moneda Nacional	México		
Títulos y Valores				
Arrendamientos Financieros				
Deuda Externa				
Organismos Financieros Internacionales				
Deuda Bilateral				
Títulos y Valores				
Arrendamientos Financieros				
Subtotal Largo Plazo				
Otros Pasivos	Moneda Nacional	México	280,602.40	19,536,667.89
Total Deuda y Otros Pasivos			280,602.40	19,536,667.89

 Dra. Nancy Leticia Hernández Reyes
 Directora General

 C.P. Julio Cesar González Caba
 Director de Administración y Finanzas

"Bajo protesta de decir verdad declaramos que los Estados Financieros y sus notas, son razonablemente correctos y son responsabilidad del emisor".



GOBIERNO CONSTITUCIONAL DEL ESTADO DE CHIAPAS

COLEGIO DE BACHILLERES DE CHIAPAS

SISTEMA CONTABLE 2019

ESTADO ANALÍTICO DE INGRESOS

DEL 1o. DE ENERO AL 31 DE MARZO DE 2019

Página 1 de 1

Fecha:

02/05/2019

RUBRO DE INGRESOS	INGRESO					DIFERENCIA
	ESTIMADO	AMPLIACIONES Y REDUCCIONES	MODIFICADO	DEVENGADO	RECAUDADO	(RECAUDADO - ESTIMADO)
Impuestos	0.00	0.00	0.00	0.00	0.00	0.00
Cuotas y Aportaciones de Seguridad Social	0.00	0.00	0.00	0.00	0.00	0.00
Contribuciones de Mejoras	0.00	0.00	0.00	0.00	0.00	0.00
Derechos	0.00	0.00	0.00	0.00	0.00	0.00
Productos	0.00	10,879.25	10,879.25	10,879.25	10,879.25	10,879.25
Corriente	0.00	0.00	0.00	0.00	0.00	0.00
Capital	0.00	10,879.25	10,879.25	10,879.25	10,879.25	10,879.25
Aprovechamientos	0.00	0.00	0.00	0.00	0.00	0.00
Corriente	0.00	0.00	0.00	0.00	0.00	0.00
Capital	0.00	0.00	0.00	0.00	0.00	0.00
Ingresos por Venta de Bienes y Servicios	0.00	9,207,800.57	9,207,800.57	9,207,800.57	9,207,800.57	9,207,800.57
Participaciones y Aportaciones	1,358,567,481.00	0.00	1,358,567,481.00	321,165,352.45	321,165,352.45	(1,037,402,128.55)
Transferencias, Asignaciones, Subsidios y Otras Ayudas	1,070,000,000.00	0.00	1,070,000,000.00	453,348,606.42	453,348,606.42	(616,651,393.58)
Ingresos Derivados de Financiamientos	0.00	0.00	0.00	0.00	0.00	0.00
Total	2,428,567,481.00	9,218,679.82	2,437,786,160.82	783,732,638.69	783,732,638.69	
Ingresos Excedentes						(1,644,834,842.31)

RUBRO DE INGRESOS	INGRESO					DIFERENCIA
	ESTIMADO	AMPLIACIONES Y REDUCCIONES	MODIFICADO	DEVENGADO	RECAUDADO	(RECAUDADO - ESTIMADO)
Ingresos del Gobierno	1,358,567,481.00	10,879.25	1,358,578,360.25	321,176,231.70	321,176,231.70	(1,037,391,249.30)
Impuestos	0.00	0.00	0.00	0.00	0.00	0.00
Contribuciones de Mejoras	0.00	0.00	0.00	0.00	0.00	0.00
Derechos	0.00	0.00	0.00	0.00	0.00	0.00
Productos	0.00	10,879.25	10,879.25	10,879.25	10,879.25	10,879.25
Corriente	0.00	0.00	0.00	0.00	0.00	0.00
Capital	0.00	10,879.25	10,879.25	10,879.25	10,879.25	10,879.25
Aprovechamientos	0.00	0.00	0.00	0.00	0.00	0.00
Corriente	0.00	0.00	0.00	0.00	0.00	0.00
Capital	0.00	0.00	0.00	0.00	0.00	0.00
Participaciones y Aportaciones	1,358,567,481.00	0.00	1,358,567,481.00	321,165,352.45	321,165,352.45	(1,037,402,128.55)
Transferencias, Asignaciones, Subsidios y Otras Ayudas	0.00	0.00	0.00	0.00	0.00	0.00
Ingresos de organismos y Empresas	1,070,000,000.00	9,207,800.57	1,079,207,800.57	462,556,406.99	462,556,406.99	(607,443,593.01)
Cuotas y Aportaciones de Seguridad Social	0.00	0.00	0.00	0.00	0.00	0.00
Ingresos por Venta de Bienes y Servicios	0.00	9,207,800.57	9,207,800.57	9,207,800.57	9,207,800.57	9,207,800.57
Transferencias, Asignaciones, Subsidios y Otras Ayudas	1,070,000,000.00	0.00	1,070,000,000.00	453,348,606.42	453,348,606.42	(616,651,393.58)
Ingresos Derivados de Financiamiento	0.00	0.00	0.00	0.00	0.00	0.00
Ingresos Derivados de Financiamientos	0.00	0.00	0.00	0.00	0.00	0.00
Total	2,428,567,481.00	9,218,679.82	2,437,786,160.82	783,732,638.69	783,732,638.69	
Ingresos Excedentes						(1,644,834,842.31)

Dra. Nancy Leticia Hernández Reyes
 Directora General

C.P. Julio César González Caba
 Director de Administración y Finanzas

"Bajo protesta de decir verdad declaramos que los Estados Financieros y sus notas, son razonablemente correctos y son responsabilidad del emisor".



GOBIERNO CONSTITUCIONAL DEL ESTADO DE CHIAPAS

COLEGIO DE BACHILLERES DE CHIAPAS

SISTEMA CONTABLE 2019

ESTADO ANALÍTICO DE INGRESOS/CON RECURSOS DEL EJERCICIO

DEL 1o. DE ENERO AL 31 DE MARZO DE 2019

Fecha:

Página 1 de 1

02/05/2019

RUBRO DE INGRESOS	INGRESO					DIFERENCIA
	ESTIMADO	AMPLIACIONES Y REDUCCIONES	MODIFICADO	DEVENGADO	RECAUDADO	(RECAUDADO - ESTIMADO)
Impuestos	0.00	0.00	0.00	0.00	0.00	0.00
Cuotas y Aportaciones de Seguridad Social	0.00	0.00	0.00	0.00	0.00	0.00
Contribuciones de Mejoras	0.00	0.00	0.00	0.00	0.00	0.00
Derechos	0.00	0.00	0.00	0.00	0.00	0.00
Productos	0.00	10,879.25	10,879.25	10,879.25	10,879.25	10,879.25
Corriente	0.00	0.00	0.00	0.00	0.00	0.00
Capital	0.00	10,879.25	10,879.25	10,879.25	10,879.25	10,879.25
Aprovechamientos	0.00	0.00	0.00	0.00	0.00	0.00
Corriente	0.00	0.00	0.00	0.00	0.00	0.00
Capital	0.00	0.00	0.00	0.00	0.00	0.00
Ingresos por Venta de Bienes y Servicios	0.00	9,207,800.57	9,207,800.57	9,207,800.57	9,207,800.57	9,207,800.57
Participaciones y Aportaciones	1,358,567,481.00	0.00	1,358,567,481.00	321,165,352.45	321,165,352.45	(1,037,402,128.55)
Transferencias, Asignaciones, Subsidios y Otras Ayudas	1,070,000,000.00	0.00	1,070,000,000.00	453,348,606.42	453,348,606.42	(616,651,393.58)
Ingresos Derivados de Financiamientos	0.00	0.00	0.00	0.00	0.00	0.00
Total	2,428,567,481.00	9,218,679.82	2,437,786,160.82	783,732,638.69	783,732,638.69	
Ingresos Excedentes						(1,644,834,842.31)

RUBRO DE INGRESOS	INGRESO					DIFERENCIA
	ESTIMADO	AMPLIACIONES Y REDUCCIONES	MODIFICADO	DEVENGADO	RECAUDADO	(RECAUDADO - ESTIMADO)
Ingresos del Gobierno	1,358,567,481.00	10,879.25	1,358,578,360.25	321,176,231.70	321,176,231.70	(1,037,391,249.30)
Impuestos	0.00	0.00	0.00	0.00	0.00	0.00
Contribuciones de Mejoras	0.00	0.00	0.00	0.00	0.00	0.00
Derechos	0.00	0.00	0.00	0.00	0.00	0.00
Productos	0.00	10,879.25	10,879.25	10,879.25	10,879.25	10,879.25
Corriente	0.00	0.00	0.00	0.00	0.00	0.00
Capital	0.00	10,879.25	10,879.25	10,879.25	10,879.25	10,879.25
Aprovechamientos	0.00	0.00	0.00	0.00	0.00	0.00
Corriente	0.00	0.00	0.00	0.00	0.00	0.00
Capital	0.00	0.00	0.00	0.00	0.00	0.00
Participaciones y Aportaciones	1,358,567,481.00	0.00	1,358,567,481.00	321,165,352.45	321,165,352.45	(1,037,402,128.55)
Transferencias, Asignaciones, Subsidios y Otras Ayudas	0.00	0.00	0.00	0.00	0.00	0.00
Ingresos de organismos y Empresas	1,070,000,000.00	9,207,800.57	1,079,207,800.57	462,556,406.99	462,556,406.99	(607,443,593.01)
Cuotas y Aportaciones de Seguridad Social	0.00	0.00	0.00	0.00	0.00	0.00
Ingresos por Venta de Bienes y Servicios	0.00	9,207,800.57	9,207,800.57	9,207,800.57	9,207,800.57	9,207,800.57
Transferencias, Asignaciones, Subsidios y Otras Ayudas	1,070,000,000.00	0.00	1,070,000,000.00	453,348,606.42	453,348,606.42	(616,651,393.58)
Ingresos Derivados de Financiamiento	0.00	0.00	0.00	0.00	0.00	0.00
Ingresos Derivados de Financiamientos	0.00	0.00	0.00	0.00	0.00	0.00
Total	2,428,567,481.00	9,218,679.82	2,437,786,160.82	783,732,638.69	783,732,638.69	
Ingresos Excedentes						(1,644,834,842.31)

Dra. Nancy Leticia Hernández Reyes
 Directora General

C.P. Julio César González Caba
 Director de Administración y Finanzas

"Bajo protesta de decir verdad declaramos que los Estados Financieros y sus notas, son razonablemente correctos y son responsabilidad del emisor".



GOBIERNO CONSTITUCIONAL DEL ESTADO DE CHIAPAS

COLEGIO DE BACHILLERES DE CHIAPAS

SISTEMA CONTABLE 2019

ESTADO ANALÍTICO DE INGRESOS/CON RECURSOS DE AÑOS ANTERIORES

DEL 1o. DE ENERO AL 31 DE MARZO DE 2019

Página 1 de 1

Fecha:

02/05/2019

RUBRO DE INGRESOS	INGRESO					DIFERENCIA (RECAUDADO - ESTIMADO)
	ESTIMADO	AMPLIACIONES Y REDUCCIONES	MODIFICADO	DEVENGADO	RECAUDADO	
Impuestos	0.00	0.00	0.00	0.00	0.00	0.00
Cuotas y Aportaciones de Seguridad Social	0.00	0.00	0.00	0.00	0.00	0.00
Contribuciones de Mejoras	0.00	0.00	0.00	0.00	0.00	0.00
Derechos	0.00	0.00	0.00	0.00	0.00	0.00
Productos	0.00	0.00	0.00	0.00	0.00	0.00
Corriente	0.00	0.00	0.00	0.00	0.00	0.00
Capital	0.00	0.00	0.00	0.00	0.00	0.00
Aprovechamientos	0.00	0.00	0.00	0.00	0.00	0.00
Corriente	0.00	0.00	0.00	0.00	0.00	0.00
Capital	0.00	0.00	0.00	0.00	0.00	0.00
Ingresos por Venta de Bienes y Servicios	0.00	0.00	0.00	0.00	0.00	0.00
Participaciones y Aportaciones	0.00	0.00	0.00	0.00	0.00	0.00
Transferencias, Asignaciones, Subsidios y Otras Ayudas	0.00	0.00	0.00	0.00	0.00	0.00
Ingresos Derivados de Financiamientos	0.00	0.00	0.00	0.00	0.00	0.00
Total	0.00	0.00	0.00	0.00	0.00	0.00
Ingresos Excedentes						0.00

RUBRO DE INGRESOS	INGRESO					DIFERENCIA (RECAUDADO - ESTIMADO)
	ESTIMADO	AMPLIACIONES Y REDUCCIONES	MODIFICADO	DEVENGADO	RECAUDADO	
Ingresos del Gobierno	0.00	0.00	0.00	0.00	0.00	0.00
Impuestos	0.00	0.00	0.00	0.00	0.00	0.00
Contribuciones de Mejoras	0.00	0.00	0.00	0.00	0.00	0.00
Derechos	0.00	0.00	0.00	0.00	0.00	0.00
Productos	0.00	0.00	0.00	0.00	0.00	0.00
Corriente	0.00	0.00	0.00	0.00	0.00	0.00
Capital	0.00	0.00	0.00	0.00	0.00	0.00
Aprovechamientos	0.00	0.00	0.00	0.00	0.00	0.00
Corriente	0.00	0.00	0.00	0.00	0.00	0.00
Capital	0.00	0.00	0.00	0.00	0.00	0.00
Participaciones y Aportaciones	0.00	0.00	0.00	0.00	0.00	0.00
Transferencias, Asignaciones, Subsidios y Otras Ayudas	0.00	0.00	0.00	0.00	0.00	0.00
Ingresos de organismos y Empresas	0.00	0.00	0.00	0.00	0.00	0.00
Cuotas y Aportaciones de Seguridad Social	0.00	0.00	0.00	0.00	0.00	0.00
Ingresos por Venta de Bienes y Servicios	0.00	0.00	0.00	0.00	0.00	0.00
Transferencias, Asignaciones, Subsidios y Otras Ayudas	0.00	0.00	0.00	0.00	0.00	0.00
Ingresos Derivados de Financiamiento	0.00	0.00	0.00	0.00	0.00	0.00
Ingresos Derivados de Financiamientos	0.00	0.00	0.00	0.00	0.00	0.00
Total	0.00	0.00	0.00	0.00	0.00	0.00
Ingresos Excedentes						0.00

NO PRESENTA VALDOS A LA FECHA

Dra. Nancy Leticia Hernández Reyes

Directora General

C.P. Julio Cesar González Caba

Director de Administración y Finanzas

"Bajo protesta de decir verdad declaramos que los Estados Financieros y sus notas, son razonablemente correctos y son responsabilidad del emisor".



GOBIERNO CONSTITUCIONAL DEL ESTADO DE CHIAPAS

COLEGIO DE BACHILLERES DE CHIAPAS

SISTEMA CONTABLE 2019

ENDEUDAMIENTO NETO

DEL 1o. DE ENERO AL 31 DE MARZO DE 2019

Página 1 de 1

Fecha:

02/05/2019

IDENTIFICACIÓN DE CRÉDITO O INSTRUMENTO	CONTRATACIÓN/ COLOCACIÓN	AMORTIZACIÓN	ENDEUDAMIENTO NETO
CRÉDITOS BANCARIOS			

TOTAL CRÉDITOS BANCARIOS

OTROS INSTRUMENTOS DE DEUDA

NO APLICA

TOTAL OTROS INSTRUMENTOS DE DEUDA

TOTAL

Dra. Nancy Leticia Hernández Reyes
Directora General

C.P. Julio Cesar González Caba
Director de Administración y Finanzas

"Bajo protesta de decir verdad declaramos que los Estados Financieros y sus notas, son razonablemente correctos y son responsabilidad del emisor".



GOBIERNO CONSTITUCIONAL DEL ESTADO DE CHIAPAS
COLEGIO DE BACHILLERES DE CHIAPAS

SISTEMA CONTABLE 2019
INTERESES DE LA DEUDA
DEL 1o. DE ENERO AL 31 DE MARZO DE 2019

Fecha: 02/05/2019
Página 1 de 1

IDENTIFICACIÓN DE CRÉDITO O INSTRUMENTO	DEVENGADO	PAGADO
CRÉDITOS BANCARIOS		

TOTAL DE INTERESES DE CRÉDITOS BANCARIOS

OTROS INSTRUMENTOS DE DEUDA

TOTAL DE INTERESES DE OTROS INSTRUMENTOS DE DEUDA

TOTAL

NO APLICABLE

Dra. Nancy Leticia Hernández Reyes
Directora General

C.P. Julio Cesar González Caba
Director de Administración y Finanzas

"Bajo protesta de decir verdad declaramos que los Estados Financieros y sus notas, son razonablemente correctos y son responsabilidad del emisor".



GOBIERNO CONSTITUCIONAL DEL ESTADO DE CHIAPAS

COLEGIO DE BACHILLERES DE CHIAPAS

SISTEMA CONTABLE 2019

INDICADORES DE POSTURA FISCAL

DEL 1o. DE ENERO AL 31 DE MARZO DE 2019

Página 1 de 1

Fecha:

06/05/2019

CONCEPTO	ESTIMADO	DEVENGADO	PAGADO
I. Ingresos Presupuestarios	2,428,567,481.00	783,732,638.69	783,732,638.69
Ingresos del Gobierno de la Entidad Federativa	0.00	0.00	0.00
Ingresos del Sector Paraestatal	2,428,567,481.00	783,732,638.69	783,732,638.69
II. Egresos Presupuestarios	2,428,567,481.00	590,018,121.13	320,438,100.43
Egresos del Gobierno de la Entidad Federativa	0.00	0.00	0.00
Egresos del Sector Paraestatal	2,428,567,481.00	590,018,121.13	320,438,100.43
III. Balance Presupuestario (Superávit o Déficit) (III = I - II)	0.00	193,714,517.56	463,294,538.26

CONCEPTO	ESTIMADO	DEVENGADO	PAGADO
III. Balance Presupuestario (Superávit o Déficit)	0.00	193,714,517.56	463,294,538.26
IV. Intereses, Comisiones y Gastos de la Deuda	0.00	0.00	0.00
V. Balance Primario (Superávit o Déficit) (V = III - IV)	0.00	193,714,517.56	463,294,538.26

CONCEPTO	ESTIMADO	DEVENGADO	PAGADO
A. Financiamiento	0.00	0.00	0.00
B. Amortización de la Deuda	0.00	0.00	0.00
C. Endeudamiento o Desendeudamiento (C= A - B)	0.00	0.00	0.00

 Dra. Nandy Leticia Hernández Reyes
 Directora General

 C.P. Julio Cesar González Caba
 Director de Administración y Finanzas

"Bajo protesta de decir verdad declaramos que los Estados Financieros y sus notas, son razonablemente correctos y son responsabilidad del emisor".



**GOBIERNO CONSTITUCIONAL DEL ESTADO DE CHIAPAS
COLEGIO DE BACHILLERES DE CHIAPAS**

SISTEMA CONTABLE 2019

INDICADORES DE POSTURA FISCAL / CON RECURSOS DEL EJERCICIO

DEL 1o. DE ENERO AL 31 DE MARZO DE 2019

Página 1 de 1

Fecha:

02/05/2019

CONCEPTO	ESTIMADO	DEVENGADO	PAGADO
I. Ingresos Presupuestarios	2,428,567,481.00	783,732,638.69	783,732,638.69
Ingresos del Gobierno de la Entidad Federativa	0.00	0.00	0.00
Ingresos del Sector Paraestatal	2,428,567,481.00	783,732,638.69	783,732,638.69
II. Egresos Presupuestarios	2,428,567,481.00	590,018,121.13	320,438,100.43
Egresos del Gobierno de la Entidad Federativa	0.00	0.00	0.00
Egresos del Sector Paraestatal	2,428,567,481.00	590,018,121.13	320,438,100.43
III. Balance Presupuestario (Superávit o Déficit) (III = I - II)	0.00	193,714,517.56	463,294,538.26

CONCEPTO	ESTIMADO	DEVENGADO	PAGADO
III. Balance Presupuestario (Superávit o Déficit)	0.00	193,714,517.56	463,294,538.26
IV. Intereses, Comisiones y Gastos de la Deuda	0.00	0.00	0.00
V. Balance Primario (Superávit o Déficit) (V = III - IV)	0.00	193,714,517.56	463,294,538.26

CONCEPTO	ESTIMADO	DEVENGADO	PAGADO
A. Financiamiento	0.00	0.00	0.00
B. Amortización de la Deuda	0.00	0.00	0.00
C. Endeudamiento o Desendeudamiento (C= A - B)	0.00	0.00	0.00

 Dra. Nancy Leticia Hernández Reyes
 Directora General

 C.P. Julio Cesar González Caba
 Director de Administración y Finanzas

"Bajo protesta de decir verdad declaramos que los Estados Financieros y sus notas, son razonablemente correctos y son responsabilidad del emisor".



**GOBIERNO CONSTITUCIONAL DEL ESTADO DE CHIAPAS
COLEGIO DE BACHILLERES DE CHIAPAS**

SISTEMA CONTABLE 2019

INDICADORES DE POSTURA FISCAL / CON RECURSOS DE AÑOS ANTERIORES

DEL 1o. DE ENERO AL 31 DE MARZO DE 2019

Página 1 de 1
13/05/2019

Fecha:

CONCEPTO	ESTIMADO	DEVENGADO	PAGADO
I. Ingresos Presupuestarios	0.00	0.00	0.00
Ingresos del Gobierno de la Entidad Federativa	0.00	0.00	0.00
Ingresos del Sector Paraestatal	0.00	0.00	0.00
II. Egresos Presupuestarios	0.00	0.00	0.00
Egresos del Gobierno de la Entidad Federativa	0.00	0.00	0.00
Egresos del Sector Paraestatal	0.00	0.00	0.00
III. Balance Presupuestario (Superávit o Déficit) (III = I - II)	0.00	0.00	0.00

CONCEPTO	ESTIMADO	DEVENGADO	PAGADO
III. Balance Presupuestario (Superávit o Déficit)	0.00	0.00	0.00
IV. Intereses, Comisiones y Gastos de la Deuda	0.00	0.00	0.00
V. Balance Primario (Superávit o Déficit) (V = III - IV)	0.00	0.00	0.00

CONCEPTO	ESTIMADO	DEVENGADO	PAGADO
A. Financiamiento	0.00	0.00	0.00
B. Amortización de la Deuda	0.00	0.00	0.00
C. Endeudamiento o Desendeudamiento (C= A - B)	0.00	0.00	0.00

DECLARACIÓN DE VERDAD DE LOS ESTADOS FINANCIEROS A LA BUENAFÉ

 Dra. Nancy Leticia Hernández Reyes
 Directora General

 C.P. Julio Cesar González Caba
 Director de Administración y Finanzas

"Bajo protesta de decir verdad declaramos que los Estados Financieros y sus notas, son razonablemente correctos y son responsabilidad del emisor".



GOBIERNO CONSTITUCIONAL DEL ESTADO DE CHIAPAS

COLEGIO DE BACHILLERES DE CHIAPAS

SISTEMA CONTABLE 2019

INFORME SOBRE PASIVOS CONTINGENTES

DEL 1o. DE ENERO AL 31 DE MARZO DE 2019

Página 1 de 1

Fecha: 02/05/2019

De conformidad a las Principales Reglas de Registro y Valoración del Patrimonio (Elementos Generales), emitidas por el Consejo Nacional de Armonización Contable, publicadas en el capítulo reformado en el Diario Oficial de la Federación el 06 de octubre del 2014, los Pasivos Contingentes consideran:

- a) Obligaciones surgidas a raíz de sucesos pasados, cuya existencia ha de ser confirmada sólo por la concurrencia, de uno o más eventos inciertos en el futuro que no están enteramente bajo el control del organismo público.
- b) Una obligación presente a raíz de sucesos pasados, que no se ha reconocido contablemente porque no es viable que el ente público tenga que satisfacerla, o debido a que el importe de la obligación no puede ser cuantificado con la suficiente confiabilidad.

Al respecto, se informa que éste Organismo Público a esta fecha NO cuenta con Pasivos Contingentes significativos pendientes de pago, ya que estos se reconocen y se liquidan en el transcurso del ejercicio, en la vigencia del presupuesto.

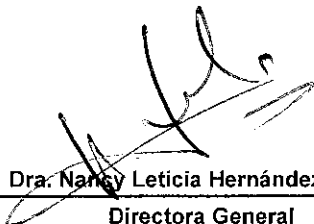
Dra. Nancy Leticia Hernández Reyes
Directora General

C.P. Julio Cesar González Caba
Director de Administración y Finanzas



GOBIERNO CONSTITUCIONAL DEL ESTADO DE CHIAPAS

COLEGIO DE BACHILLERES DE CHIAPAS
SISTEMA CONTABLE 2019

NOTAS A LOS ESTADOS FINANCIEROS
DEL 1o. DE ENERO AL 31 DE MARZO DE 2019

Página 1 de 25

Fecha: 02/05/2019

NOTAS DE DESGLOSE

NOTAS AL ESTADO DE SITUACIÓN FINANCIERA

El Estado de Situación Financiera muestra la posición financiera del Colegio de Bachilleres de Chiapas, valuados y elaborados de acuerdo con los Postulados Básicos de Contabilidad Gubernamental, Normas y Metodología para la Emisión de Información Financiera y Estructura de los Estados Financieros del Ente Público y Característica de sus Notas, emitidos por el Consejo Nacional de Armonización Contable (CONAC), el cual refleja los bienes y derechos que se clasifican en rubros de acuerdo a su disponibilidad de liquidez al igual que sus obligaciones o compromisos, agrupándolas con relación a su exigibilidad.

ACTIVO

El activo se compone de los fondos, valores, derechos y bienes cuantificados en términos monetarios, los cuales dispone el Colegio de Bachilleres de Chiapas, para la operatividad y la prestación de servicios públicos, éste se integra como sigue:

Circulante

Efectivo y Equivalentes

El rubro de efectivo y equivalentes al 31 de Marzo de 2019, asciende a \$ 374,353,293.97, el cual representa el 99.5 por ciento del total de activo circulante, se integra por la disponibilidad financiera para cubrir los compromisos de pagos de impuestos y otras contribuciones; así también, para cubrir gastos menores y emergentes, mismos que se encuentran pendientes de ser reintegrados. También, se encuentran los recursos otorgados en garantía para teléfonos de México y Comisión Federal de Electricidad.

	2019	2018
Efectivo	\$ 125,000.00	\$ 0
Bancos/Dependencias y Otros	30,273,282.89	22,748,356.45
Fondos con Afectación Específica	343,875,336.00	19,519,167.97
Depósitos de Fondos de Terceros en Garantía y/o Administración	79,675.08	79,675.08
Suma	\$ 374,353,293.97	\$ 42,347,199.50



GOBIERNO CONSTITUCIONAL DEL ESTADO DE CHIAPAS

COLEGIO DE BACHILLERES DE CHIAPAS
SISTEMA CONTABLE 2019

NOTAS A LOS ESTADOS FINANCIEROS

DEL 1o. DE ENERO AL 31 DE MARZO DE 2019

Página 2 de 25

Fecha: 02/05/2019

CONCEPTO	2019	2018
Impuesto a la Venta Final de Gasolina y Diesel	\$ 3,190,815.58	\$ 0
Otros Subsidios	340,684,520.42	19,519,167.97
Suma	\$ 343,875,336.00	\$ 19,519,167.97

Derechos a Recibir Efectivo o Equivalentes

Este rubro del activo asciende a \$ 1,406,380.59, el cual representa el 0.4 por ciento del total del activo circulante, corresponde al periodo que se informa, y de ejercicios anteriores; se integra por contribuciones por cobrar, documentos por cobrar a corto plazo, prestación de servicios, subsidio al empleo, gastos a comprobar e ingresos por recuperar a corto plazo al 31 de marzo de 2019.

CONCEPTO	CONDICIÓN	2019	2018
Cuentas por Cobrar a Corto Plazo	≤ 365	\$ 50,070.81	\$ 27,480.67
Deudores Diversos por Cobrar a Corto Plazo	≤ 365	228,028.80	0
Ingresos por Recuperar a Corto Plazo	≤ 365	0	72,511.08
Otros Derechos a Recibir Efectivo o Equivalentes a Corto Plazo	≤ 365	1,128,280.98	1,103,998.36
Suma		\$ 1,406,380.59	\$ 1,203,990.11

Cuentas por Cobrar a Corto Plazo

Otras cuentas por cobrar

Prestación de Servicios	≤ 365	\$ 5,111.95	23.20
Subsidio al empleo	≤ 365	44,958.86	27,457.47
Suma		\$ 50,070.81	\$ 27,480.67

Deudores Diversos por Cobrar a Corto Plazo

Deudores Morosos por Cobrar a Corto Plazo	≤ 365	\$ 228,028.80	0
Suma		\$ 228,028.80	\$ 0

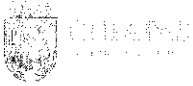

GOBIERNO CONSTITUCIONAL DEL ESTADO DE CHIAPAS

COLEGIO DE BACHILLERES DE CHIAPAS
SISTEMA CONTABLE 2019

NOTAS A LOS ESTADOS FINANCIEROS

DEL 1o. DE ENERO AL 31 DE MARZO DE 2019

Página 3 de 25

Fecha: 02/05/2019

DESCRIPCIÓN	VENGIMIENTOS	2019	TOTAL
-------------	--------------	------	-------

Otros Derechos a Recibir Efectivo o Equivalentes a Corto Plazo

Documentos por Cobrar a Corto Plazo	≤ 365	\$ 1,128,280.98	\$ 1,103,998.36
	Suma	\$ 1,128,280.98	\$ 1,103,998.36

Almacenes

Este rubro asciende a \$ 252,901.44, el cual representa 0.1 por ciento del total del activo circulante, refleja el valor de la existencia de materiales y suministro de consumo, como son los materiales y útiles de oficina, de impresión y reproducción, material de limpieza; así como medicinas y productos farmacéuticos, accesorios y suministros de laboratorio, alimentos de personas, refacción y accesorios de equipo de cómputo, requeridos para la prestación de bienes y servicios para el desempeño de las actividades administrativas de este organismo.

DESCRIPCIÓN	VENGIMIENTOS	2019	TOTAL
-------------	--------------	------	-------

Almacén de Materiales y Suministros de Consumo	≤ 365	\$ 252,901.44	\$ 6,717,247.62
	Suma	\$ 252,901.44	\$ 6,717,247.62

No Circulante

Derechos a Recibir Efectivo o Equivalentes a Largo Plazo

Este rubro asciende a \$ 573,945.83, el cual representa el 0.1 por ciento del total del activo no circulante, se integra de los derechos de cobro otorgados para deudores diversos a largo plazo, que son originados en el desarrollo de las actividades culturales del Colegio de Bachilleres de Chiapas y que no son comprobados en su debido tiempo, así como comisiones por prestaciones de servicios bancarios, y las contribuciones garantizadas a largo plazo.

DESCRIPCIÓN	VENGIMIENTOS	2019	TOTAL
-------------	--------------	------	-------

Documentos por cobrar a Largo Plazo	> 365	\$ 463,381.29	\$ 424,283.59
Deudores Diversos a Largo Plazo	> 365	38,053.46	53,671.39
Ingresos por Recuperar Largo Plazo	> 365	72,511.08	0
	Suma	\$ 573,945.83	\$ 477,954.98



GOBIERNO CONSTITUCIONAL DEL ESTADO DE CHIAPAS

COLEGIO DE BACHILLERES DE CHIAPAS
SISTEMA CONTABLE 2019

NOTAS A LOS ESTADOS FINANCIEROS

DEL 1o. DE ENERO AL 31 DE MARZO DE 2019

Página 4 de 25

Fecha: 02/05/2019

CONCEPTO	VENGIMIENTO (DÍAS)	2019	2018
----------	--------------------	------	------

Documentos por cobrar a Largo Plazo

Documentos por Cobrar a Largo Plazo por Venta de Bienes y Prestación de Servicios	> 365	\$ 463,381.29	\$ 424,283.59
	Suma	\$ 463,381.29	\$ 424,283.59

CONCEPTO	VENGIMIENTO (DÍAS)	2019	2018
----------	--------------------	------	------

Deudores Diversos a Largo Plazo

Deudores Diversos a Largo Plazo	> 365	\$ 38,053.46	\$ 53,671.39
	Suma	\$ 38,053.46	\$ 53,671.39

CONCEPTO	VENGIMIENTO (DÍAS)	2019	2018
----------	--------------------	------	------

Ingresos por Recuperar a Largo Plazo

Contribuciones Garantizadas	> 365	\$ 72,511.08	\$ 0
	Suma	\$ 72,511.08	\$ 0

Bienes Inmuebles, Infraestructura y Construcciones en Proceso

Este rubro asciende a \$ 335,260,554.31, el cual representa 65.0 por ciento del total del activo no circulante, representa los terrenos, edificios no habitacionales, construcciones en proceso que se encuentran en los municipios de Acacoyagua, Acapetahua, Altamirano, Amatán, Amatenango de la frontera, Amatenango del valle, Ángel Albino Corzo, Arriaga, Bejucal de Ocampo, Bella Vista, Bochil, El Bosque, Cacahoatan, Catazajá, Cintalapa, Coapilla, Comitán de Domínguez, La Concordia, Copainalá, Chalchihuitán, Chamula, Chanal, Chapultenango, Chenalhó, Chiapa de corzo, Chiapilla, Chicoasen, Chicomuselo, Chilón, Escuintla, Francisco León, Frontera Comalapa, La Grandeza, Huehuetán, Huixtán, Huitiupán, Huixtla, La Independencia, Ixhuatán, Ixtacomitán, Ixtapa, Ixtapangajoyá, Jiquipilas, Juárez, Larrainzar, Mapastepec, Las Margaritas, Mazatán, Metapa, Mitontic, Motozintla, Nicolás Ruiz, Ocosingo, Ocoatepec, Ocozocoautla de Espinosa, Ostuacán, Osumacinta, Oxchuc, Palenque, Pantelhó, Pantepec, Pichucalco, Pijijiapan, Villa Comaltitlán, Pueblo Nuevo, Solistahuacán, Rayón, Reforma, Las Rosas, Sabanilla, Salto de agua, San Cristóbal de las Casas, Siltepec, Simojovel, Sitalá, Socoltenango, Soyaló, Suchiate, Tapachula, Tecpatán, Tenejapa, Teopisca, Tila, Tónala, La Trinitaria, Tumbalá, Tuxtla Gutiérrez, Tuzantán, Tzimizol, Unión Juárez, Venustiano Carranza, Villa Corzo, Villaflores, Yajalón, San Lucas, Zinacantán, San Juan Cancuc, Aldama, Benemérito de las Américas, Maravilla, Tenejapa, Marqués de Comillas, Montecristo de Guerrero, San Andrés Duraznal, Santiago el Pinar, Emiliano Zapata, Mezcalapa, así como los gastos derivados de actos de su adquisición y adjudicación.



GOBIERNO CONSTITUCIONAL DEL ESTADO DE CHIAPAS

COLEGIO DE BACHILLERES DE CHIAPAS
SISTEMA CONTABLE 2019

NOTAS A LOS ESTADOS FINANCIEROS

DEL 1o. DE ENERO AL 31 DE MARZO DE 2019

Página 5 de 25

Fecha: 02/05/2019

CONCEPTO	2019	2018
Terrenos	\$ 71,916,742.32	\$ 71,916,742.32
Edificios No habitacionales	199,574,936.66	199,574,936.66
Construcción en Proceso en Bienes Propios	63,768,875.33	63,768,875.33
Suma	\$ 335,260,554.31	\$ 335,260,554.31

Bienes Muebles

Este rubro representa los bienes muebles que son propiedad de Colegio de Bachilleres de Chiapas, como son: Mobiliario y Equipo de Administración, Mobiliario y Equipo Educativo y Recreativo, Equipo e Instrumental Médico y de Laboratorio, Vehículos y Equipo de Transporte, Maquinaria, Otros Equipos y Herramientas, que aún se encuentran en buenas condiciones y que son básicos para la operatividad del mismo; los cuales fueron adquiridos con recursos presupuestales, y recursos ajenos (donaciones), en el periodo que se informa.

Al 31 de Marzo de 2019, este rubro asciende a \$ 60,290,696.78, que representa el 11.7 por ciento del activo no circulante.

CONCEPTO	2019	2018
Mobiliario y Equipo de Administración	\$ 29,439,253.48	\$ 29,439,253.48
Mobiliario y Equipo Educativo y Recreativo	8,793,221.31	8,793,221.31
Equipo e Instrumental Médico y de Laboratorio	1,111,430.97	1,111,430.97
Vehículos y Equipo de Transporte	6,818,237.35	6,818,237.35
Maquinaria, Otros Equipos y Herramientas	14,128,553.67	14,128,553.67
Suma	\$ 60,290,696.78	\$ 60,290,696.78



Activos Intangibles

Este rubro representa los activos intangibles que son propiedad de Colegio de Bachilleres de Chiapas, como son: los derechos para el uso del software, que aún se encuentra en buenas condiciones y que son básicos para la operatividad de las áreas administrativas; el cual fue adquirido con ingresos propios no presupuestarios, en el ejercicio 2017.

Al 31 de Marzo de 2019, este rubro asciende a \$ 835,200.00, que representa el 0.2 por ciento del activo no circulante.

ESTADO DE ACTIVOS INTANGIBLES AL 31 DE MARZO DE 2019		
Software	\$ 835,200.00	\$ 835,200.00
Suma	\$ 835,200.00	\$ 835,200.00

Depreciación, Deterioro y Amortización Acumulada de Bienes

Este rubro representa la depreciación aplicada a los bienes tangibles que son propiedad de Colegio de Bachilleres de Chiapas, para lo cual se utilizó la guía de vida útil estimada y porcentajes de depreciación, de acuerdo a los procedimientos y a las normas establecidas para el ejercicio 2019.

Al periodo que se informa, este rubro asciende a \$ 51,686,254.07 que representa una disminución del 10.0 por ciento del activo no circulante.

ESTADO DE DEPRECIACIÓN, DETERIORO Y AMORTIZACIÓN ACUMULADA DE BIENES AL 31 DE MARZO DE 2019		
Depreciación Acumulada de Bienes Muebles	\$ (51,686,254.07)	\$ (51,686,254.07)
Suma	\$ (51,686,254.07)	\$ (51,686,254.07)



GOBIERNO CONSTITUCIONAL DEL ESTADO DE CHIAPAS

COLEGIO DE BACHILLERES DE CHIAPAS
SISTEMA CONTABLE 2019

NOTAS A LOS ESTADOS FINANCIEROS
DEL 1o. DE ENERO AL 31 DE MARZO DE 2019

Página 7 de 25

Fecha: 02/05/2019

COMPLETOS	MONTOS DEL	DEPRECIACION	DEPRECIACION	PARA
	BIENES	DEL EJERCICIO	ACUMULADA	APLICADA
Mobiliario y Equipo de Administración	\$ 29,439,253.48	\$ 0	\$ (34,678,941.24)	10 %
Mobiliario y Equipo Educativo y Recreativo	8,793,221.31	0	(6,536,102.26)	33 %
Equipo e Instrumental Médico y de Laboratorio	1,111,430.97	0	(512,139.90)	10 %
Vehículos y Equipo de Transporte	6,818,237.35	0	(1,102,028.46)	20 %
Maquinaria, Otros Equipos y Herramientas	14,128,553.67	0	(8,857,042.21)	10 %
Suma	\$ 60,290,696.78	\$ 0	\$ (51,686,254.07)	

Activos Diferidos

Al 31 de marzo de 2019, este rubro refleja un monto de \$ 170,882,009.81, el cual representa el 33.1 por ciento del total del activo no circulante, se encuentra integrado por aquellas operaciones, que no se registraron presupuestalmente en la etapa del gasto del ejercicio pagado con recurso federal y que financieramente fueron pagados; actualmente se están llevando a cabo las gestiones necesarias ante la Secretaría de Hacienda para su regularización.

Otros Activos Diferidos	\$ 170,882,009.81	\$ 36,991,330.80
Suma	\$ 170,882,009.81	\$ 36,991,330.80

Otros Activos Diferidos		
Ingresos Estatales	\$ 36,991,330.80	\$ 36,991,330.80
Otros Subsidios	133,890,679.01	0
Suma	\$ 170,882,009.81	\$ 36,991,330.80



GOBIERNO CONSTITUCIONAL DEL ESTADO DE CHIAPAS

COLEGIO DE BACHILLERES DE CHIAPAS
SISTEMA CONTABLE 2019

NOTAS A LOS ESTADOS FINANCIEROS
DEL 1o. DE ENERO AL 31 DE MARZO DE 2019

PASIVO

Es el conjunto de cuentas que permite el registro de las obligaciones contraídas por el Colegio de Bachilleres de Chiapas, para el desarrollo de sus funciones y la prestación de los servicios públicos. Al 31 de Marzo de 2019, los estados financieros reflejan principalmente pasivo circulante o corto plazo, es decir, aquellas obligaciones en que la exigibilidad de pago es menor a un año, así también, pasivo no circulante o a largo plazo que representa las obligaciones con vencimiento posterior a un año.

Circulante

Cuentas por Pagar a Corto Plazo

Al 31 de Marzo de 2019, este rubro asciende a \$ 316,919,917.85, el cual representa el 94.2 por ciento del total del pasivo circulante, se integra principalmente por las prestaciones salariales como son: sueldos, prima vacacional, prima dominical, y aguinaldo devengado no pagado del periodo que se informa, y de ejercicios anteriores, así como, por las aportaciones patronales al IMSS, INFONAVIT y 2 por ciento del Impuesto Sobre Nóminas. Así mismo, por los compromisos contraídos por la adquisición de bienes de consumo e inventariables, y por la contratación de servicios con proveedores, necesarios para el funcionamiento del organismo, las cuales se encuentran pendiente de pago.

Además, se integra por las retenciones y contribuciones a favor de terceros como son: ISSS, 2 por ciento del Impuesto sobre Nóminas, 10 por ciento del I.S.R. por Arrendamiento y Honorarios, así como el 2 por ciento del Impuesto sobre Nóminas a prestadores de servicios, y otras retenciones a terceros, los cuales se encuentran pendientes de enterar.

DESCRIPCIÓN	VENCIMIENTO (DÍAS)	IMPORTE	IMPORTE
Servicios Personales por Pagar a Corto Plazo	≤ 365	\$ 163,743,979.24	\$ 0
Proveedores por Pagar a Corto Plazo	≤ 365	1,288,773.04	9,234,831.04
Retenciones y Contribuciones por Pagar a Corto Plazo	≤ 365	151,728,538.42	55,935,070.18
Otras Cuentas por Pagar a Corto Plazo	≤ 365	158,627.15	135,208.41
Suma		\$ 316,919,917.85	\$ 65,305,109.63

En el ejercicio 2018 se cuenta con un adeudo de \$309,210,128.36 por concepto del 2% del Impuesto Sobre Nóminas, CUOTAS IMSS, RCV e INFONAVIT, Pago Provisional de ISR por salarios y Conceptos de Sueldos y Salarios, los cuales no fue factible efectuar el registro contable por no contar con los recursos financieros y presupuestales, se están tramitando para el pago con el presupuesto de este ejercicio.

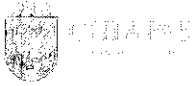

GOBIERNO CONSTITUCIONAL DEL ESTADO DE CHIAPAS

COLEGIO DE BACHILLERES DE CHIAPAS
SISTEMA CONTABLE 2019

NOTAS A LOS ESTADOS FINANCIEROS
DEL 1o. DE ENERO AL 31 DE MARZO DE 2019

Otros Pasivos a Corto Plazo

Este rubro asciende \$ 19,536,667.89, el cual representa el 5.8 por ciento del total del pasivo circulante corresponde principalmente a los rendimientos financieros y a las ministraciones que hacienda quedo pendiente de radicar del ejercicio 2018 y que en el mes de febrero deposita ese importe, actualmente se encuentra un trámite para la ampliación del presupuesto 2019 para regularización de la cuenta.

CONCEPTO	MOVIMIENTO	2019	2018
Otros Pasivos a Corto Plazo			
Otros Pasivos Circulantes	> 365	\$ 19,536,667.89	\$ 280,602.40
	Suma	\$ 19,536,667.89	\$ 280,602.40

Otros Pasivos a Corto Plazo

Otros Pasivos Circulantes	> 365	\$ 19,536,667.89	\$ 280,602.40
	Suma	\$ 19,536,667.89	\$ 280,602.40

NOTAS AL ESTADO DE ACTIVIDADES

El Estado de Actividades refleja el resultado entre el saldo total de los ingresos captados y el saldo total de los gastos incurridos por el Colegio de Bachilleres de Chiapas, cuya diferencia positiva o negativa determina el ahorro o desahorro del 01 de enero al 31 de marzo de 2019, sin considerar la inversión física en Bienes Muebles. De esta forma el resultado durante este periodo refleja un ahorro por \$ 196,647,506.55.

Ingresos y Otros Beneficios

Ingresos y Otros Beneficios

Los ingresos obtenidos por Ventas de bienes y Servicios se refiere a las cuotas educacionales, que son las inscripciones, reinscripciones, etc, las inversiones y rendimientos financieros, así como los apoyos económicos para estudios de posgrado según el Acuerdo No.VI.3/a/2014, proyecto alternativo 2014-1015, y las bonificaciones, también son parte integrante de los ingresos de gestión.



Gobierno Constitucional del Estado de Chiapas

COLEGIO DE BACHILLERES DE CHIAPAS
SISTEMA CONTABLE 2019

NOTAS A LOS ESTADOS FINANCIEROS

DEL 1o. DE ENERO AL 31 DE MARZO DE 2019

Página 10 de 25

Fecha: 02/05/2019

INGRESOS DE GESTIÓN

Ingresos por Venta de Bienes y Prestación de Servicios	Acreeedora	9,207,800.57	27,380,453.39
	Suma	\$ 9,207,800.57	\$ 27,380,453.39

Participaciones, Aportaciones, Convenios, Incentivos Derivados de la Colaboración Fiscal, Fondos Distintos de Aportaciones, Transferencias, Asignaciones, Subsidios y Subvenciones, y Pensiones y Jubilaciones

Al 31 de marzo de 2019, este rubro está integrado por recursos presupuestales radicados a través de transferencias que la Secretaría de Hacienda realiza con base al presupuesto autorizado, para llevar a cabo las actividades del Colegio de Bachilleres de Chiapas.

Participaciones, Aportaciones, Convenios, Incentivos Derivados de la Colaboración Fiscal, Fondos Distintos de Aportaciones, Transferencias, Asignaciones, Subsidios y Subvenciones, y Pensiones y Jubilaciones

Transferencias, Subsidios y Pensiones y Jubilaciones	Asignaciones, Subvenciones, y	Acreeedora	\$ 774,513,958.87	\$ 2,984,130,005.93
		Suma	\$ 774,513,958.87	\$ 2,984,130,005.93

Otros Ingresos y Beneficios

El rubro de Otros Ingresos y Beneficios, corresponden a ingresos obtenidos, por concepto de pagos excesivos, por acervo bibliográfico, recuperaciones de activos, depósitos no identificados, entre otros.

Otros Ingresos y Beneficios

Ingresos Financieros	Acreeedora	\$ 10,879.25	\$ 177,922.70
Otros Ingresos y Beneficios Varios	Acreeedora	3,794,286.99	2,790,294.23
	Suma	\$ 3,805,166.24	\$ 2,968,216.93
Total de Ingresos y Otros Beneficios		\$ 787,526,925.68	\$ 3,014,478,676.25



GOBIERNO CONSTITUCIONAL DEL ESTADO DE CHIAPAS

COLEGIO DE BACHILLERES DE CHIAPAS
SISTEMA CONTABLE 2019

NOTAS A LOS ESTADOS FINANCIEROS
DEL 1o. DE ENERO AL 31 DE MARZO DE 2019

Página 11 de 25

Fecha: 02/05/2019

Gastos y Otras Pérdidas

Los gastos y otras pérdidas lo integran todas las erogaciones realizadas en la operatividad

CONCEPTO	2019	2018
Gastos y Otras Pérdidas		
Transferencias, Asignaciones, Subsidios y Otras Ayudas		
Transferencias Internas y Asignaciones al Sector Público	\$ 590,018,121.13	\$ 2,963,000,686.12
Otros Gastos y Pérdidas Extraordinarias		
Estimaciones, Depreciaciones, Deterioros, Obsolescencia y Amortizaciones	0	4,859,475.12
Otros Gastos	861,298.00	38,227,499.89
Total de Gastos y Otras Pérdidas	\$ 590,879,419.13	\$ 3,006,087,661.13

Del total de los Gastos y Otras Pérdidas, se explican aquellas que en lo individual representan el 10 por ciento o más, de la totalidad de las mismas, el cual se integra de la siguiente manera: el importe de \$ 590,018,121.13 Transferencias Internas y Asignaciones al Sector Público, para servicios personales y servicios materiales y suministros, y servicios generales del Colegio de Bachilleres de Chiapas, correspondiente al 31 de Marzo de 2019.

Así mismo, derivado del análisis comparativo de los Gastos y Otras pérdidas del periodo que se informa, se explican las cuentas que representan una variación significativa en relación al ejercicio anterior, por tratarse del primer trimestre del ejercicio 2019, integrado por: Transferencias Internas y Asignaciones al Sector Público con una disminución por \$ 2,372,982,564.99, lo cual se debe a que en este ejercicio los gastos han sido menores en comparación al ejercicio anterior, así mismo las Estimaciones, Depreciaciones, Deterioros, Obsolescencia y Amortizaciones tiene una disminución por \$ 4,859,475.12 debido a que no se ha realizado amortización, de igual manera Otros gastos tiene una disminución por \$ 37,366,201.89 debido a que los gastos como viáticos, reembolsos han sido menores a comparación del ejercicio anterior.



NOTAS AL ESTADO DE VARIACIÓN EN LA HACIENDA PÚBLICA

La Hacienda Pública representa el importe de los bienes y derechos que son propiedad del Colegio de Bachilleres de Chiapas, dicho importe es modificado principalmente por el resultado positivo obtenido al 31 de marzo de 2019, el cual asciende a \$ 196,647,506.55.

El Estado de Variación en la Hacienda Pública muestra las modificaciones o cambios realizados en la Hacienda Pública, dichas variaciones representan las adquisiciones de bienes muebles consideradas como inversión, así como, la disponibilidad para la continuidad de obras en proceso, de la misma manera, es afectado por el resultado derivado del registro de operaciones de ejercicios anteriores por reintegros, depuración contable, devoluciones, transferencias de saldos de programas, regularización de saldos, donaciones y por la aplicación de ADEFAS : a la fecha que se informa, la Hacienda Pública refleja un saldo de \$ 555,682,976.84.

Así también, es modificado por el aumento o disminución al patrimonio, derivado del registro de movimientos realizados durante el periodo que se informa. A la fecha que se informa la modificación neta positiva al patrimonio es de \$ 190,398,685.74.



Patrimonio Contribuido

Donaciones de Capital \$ 131,175,823.76 \$ 131,175,823.76

Patrimonio Generado

Resultados del Ejercicio (Ahorro/Desahorro) 196,647,506.55 8,391,015.12

Resultados de Ejercicios Anteriores 227,859,646.53 225,717,452.22

Suma \$ 555,682,976.84 \$ 365,284,291.10

Patrimonio Contribuido

Donaciones de Capital

El importe de \$ 131,175,823.76, corresponde a los bienes muebles recibidos de padres de familia u otros, así como transferencias de otras dependencias, con el fin de dotar al Colegio de Bachilleres de Chiapas de activos necesarios para su funcionamiento.



Patrimonio Contribuido

Donaciones de Capital Acreeedora \$ 131,175,823.76 \$ 131,175,823.76

Suma \$ 131,175,823.76 \$ 131,175,823.76



GOBIERNO CONSTITUCIONAL DEL ESTADO DE CHIAPAS

COLEGIO DE BACHILLERES DE CHIAPAS
SISTEMA CONTABLE 2019

NOTAS A LOS ESTADOS FINANCIEROS
DEL 1o. DE ENERO AL 31 DE MARZO DE 2019

Patrimonio Generado

Resultados del Ejercicio (Ahorro/Desahorro)

El resultado positivo obtenido al periodo que se informa asciende a \$ 196,647,506.55 y representa la disponibilidad financiera para cubrir gastos de operación y/o inversión.



Patrimonio Generado

Resultados del Ejercicio (Ahorro/Desahorro)	Ingresos y Otros Beneficios menos Gastos y Otras Pérdidas	\$ 196,647,506.55	\$ 8,391,015.12
	Suma	\$ 196,647,506.55	\$ 8,391,015.12

Resultados de Ejercicios Anteriores

Este rubro se integra principalmente por saldos de años anteriores, así como, por el traspaso del resultado del ejercicio anterior, efectuado al inicio del presente ejercicio; también se incluyen, aquellos movimientos realizados en el periodo que se informa por concepto de: incrementos y decrementos de activos, bajas de activos por encontrarse defectuosos e inservibles y por actas circunstanciadas de hechos, así como, reintegros, comisiones bancarias, consumo de almacén y depuración contable.



Patrimonio Generado

Resultados de Ejercicios Anteriores	Traspaso de Saldos, Reintegros, Consumo de Almacén y Depuración Contable	\$ 227,859,646.53	\$ 225,717,452.22
	Suma	\$ 227,859,646.53	\$ 225,717,452.22

[Handwritten signature and mark]



GOBIERNO CONSTITUCIONAL DEL ESTADO DE CHIAPAS

COLEGIO DE BACHILLERES DE CHIAPAS
SISTEMA CONTABLE 2019

NOTAS A LOS ESTADOS FINANCIEROS
DEL 1o. DE ENERO AL 31 DE MARZO DE 2019

Página 14 de 25

Fecha: 02/05/2019

NOTAS AL ESTADO DE FLUJOS DE EFECTIVO

1.- El análisis de los saldos inicial y final que figuran en la última parte del Estado de Flujos de Efectivo en la cuenta de efectivo y equivalentes es como sigue:

Efectivo y Equivalentes

	2019	2018
Efectivo	\$ 125,000.00	\$ 0
Bancos/Dependencias y Otros	30,273,282.89	22,748,356.45
Fondos con Afectación Especifica	343,875,336.00	19,519,167.97
Depósitos de Fondos de Terceros en Garantía y/o Administración	79,675.08	79,675.08
Total de Efectivo y Equivalentes	\$ 374,353,293.97	\$ 42,347,199.50

2.- Al 31 de Marzo de 2019, no se realizaron adquisiciones de bienes muebles e inmuebles con recursos presupuestales.

3.- Conciliación de los Flujos de Efectivo Netos de las Actividades de Operación y la cuenta de Ahorro/Desahorro antes de Rubros Extraordinarios.

	2019	2018
Ahorro/Desahorro antes de Rubros Extraordinarios	\$ 197,508,804.55	\$ 51,477,990.13
<i>Movimientos de partidas (o rubros) que no afectan el efectivo</i>		
Depreciación de Bienes Muebles	0	4,859,475.12
Gastos de Ejercicios Anteriores	784,250.64	8,472,988.58
Otros Gastos Varios	77,047.36	29,754,511.31
Flujos de Efectivo Netos de las Actividades de Operación	\$ 196,647,506.55	\$ 8,391,015.12



GOBIERNO CONSTITUCIONAL DEL ESTADO DE CHIAPAS

COLEGIO DE BACHILLERES DE CHIAPAS
SISTEMA CONTABLE 2019

NOTAS A LOS ESTADOS FINANCIEROS
DEL 1o. DE ENERO AL 31 DE MARZO DE 2019

Página 15 de 25

Fecha: 02/05/2019

Total de Ingresos Presupuestarios		\$ 774,513,958.87
--	--	--------------------------

Más Ingresos Contables No Presupuestarios	13,012,966.81
Ingresos Financieros	10,879.25
Incremento por Variación de Inventarios	
Disminución del Exceso de Estimaciones por Pérdida o Deterioro u	
Obsolescencia	
Disminución del Exceso de Provisiones	
Otros ingresos y Beneficios Varios	3,794,286.99
Otros Ingresos Contables no Presupuestarios	9,207,800.57

Menos Ingresos Presupuestarios No Contables	0
Aprovechamientos Patrimoniales	
Ingresos Derivados de Financiamientos	
Otros ingresos Presupuestarios no Contables	

Total de Ingresos Contables	\$ 787,526,925.68
------------------------------------	--------------------------

Total de Egresos Presupuestarios		\$ 590,018,121.13
---	--	--------------------------

Menos Egresos Presupuestarios No Contables	
Materias Primas y Materiales de Producción y Comercialización	
Materiales y Suministros	
Mobiliario y Equipo de Administración	
Mobiliario y Equipo Educativo y Recreativo	
Equipo e Instrumental Médico y de Laboratorio	



GOBIERNO CONSTITUCIONAL DEL ESTADO DE CHIAPAS

COLEGIO DE BACHILLERES DE CHIAPAS
SISTEMA CONTABLE 2019

NOTAS A LOS ESTADOS FINANCIEROS
DEL 1o. DE ENERO AL 31 DE MARZO DE 2019

Página 16 de 25

Fecha: 02/05/2019

Vehículos y Equipo de Transporte	
Equipo de Defensa y Seguridad	
Maquinaria, Otros Equipos y Herramientas	
Activos Biológicos	
Bienes Inmuebles	
Activos Intangibles	
Obra Pública en Bienes de Dominio Público	
Obra Pública en Bienes Propios	
Acciones y Participaciones de Capital	
Compra de Títulos y Valores	
Concesión de Préstamos	
Inversiones en Fideicomisos, Mandatos y Otros Análogos	
Provisiones para Contingencias y Otras Erogaciones Especiales	
Amortización de la Deuda Pública	
Adeudos de Ejercicios Fiscales Anteriores (ADEFAS)	
Otros Egresos Presupuestarios No Contables	

Más Gastos Contables No Presupuestarios	861,298.00
Estimaciones, Depreciaciones, Deterioros, Obsolescencia y Amortizaciones	
Provisiones	
Disminución de Inventarios	
Aumento por Insuficiencia de Estimaciones por Pérdida o Deterioro u Obsolescencia	
Aumento por Insuficiencia de Provisiones	
Otros Gastos	861,298.00
Otros Gastos Contables No Presupuestarios	

Total de Gastos Contables No Presupuestarios	861,298.00
--	------------



NOTAS DE MEMORIA (CUENTAS DE ORDEN)

Las cuentas de orden se utilizan para registrar los movimientos de valores que no afecten o modifiquen el balance del Colegio de Bachilleres de Chiapas, sin embargo, su incorporación en libros es necesaria con fines de recordatorio contable, de control y en general sobre los aspectos administrativos, o bien, para consignar sus derechos o responsabilidades contingentes que puedan, o no, presentarse en el futuro.

Al 31 de marzo de 2019, las cuentas que se manejan para efectos de estas Notas son las siguientes:

- **Contables:** El saldo de esta cuenta se refiere al contrato de comodato del inmueble denominado teatro de la ciudad, según oficio No. SlyC/CAyF/DRMyS/DI/228/2016 enviado por la Secretaría de Infraestructura y Comunicaciones al 31 de marzo de 2019.

Cuentas de Orden Contables

\$ 29,763,356.50

Contables

29,763,356.50

Valores

Emisión de Obligaciones

Avales y Garantías

Juicios

Contratos para Inversión Mediante Proyectos para Prestación de Servicios

(PPS) y Similares

Bienes en Concesionados o en Comodato

29,763,356.50

Bienes en Concesionados o en Comodato

Bienes en comodato

\$ 29,763,356.50

Suma

\$ 29,763,356.50

- **Presupuestarias:**

- **Cuentas de Egresos:** Las cuentas presupuestarias de egresos que se utilizan son: Presupuesto de Egresos Aprobado, Modificaciones al Presupuesto de Egresos Aprobado, Presupuesto de Egresos por Ejercer, Presupuesto de Egresos Comprometido, Presupuesto de Egresos Devengado, Presupuesto de Egresos Ejercido y Presupuesto de Egresos Pagado, a continuación se presenta el total del presupuesto del Colegio de Bachilleres de Chiapas.



GOBIERNO CONSTITUCIONAL DEL ESTADO DE CHIAPAS

COLEGIO DE BACHILLERES DE CHIAPAS
SISTEMA CONTABLE 2019

NOTAS A LOS ESTADOS FINANCIEROS

DEL 1o. DE ENERO AL 31 DE MARZO DE 2019

Página 18 de 25

Fecha: 02/05/2019

Cuentas de Orden Presupuestarias

Cuentas de Egresos

Presupuesto de Egresos Aprobado	2,428,567,481.00
Modificaciones al Presupuesto de Egresos Aprobado	0
Presupuesto de Egresos por Ejercer	1,838,251,995.85
Presupuesto de Egresos Comprometido	297,364.02
Presupuesto de Egresos Devengado	269,580,020.70
Presupuesto de Egresos Ejercido	0
Presupuesto de Egresos Pagado	320,438,100.43



NOTAS DE GESTIÓN ADMINISTRATIVA

1.- Introducción

Colegio de Bachilleres de Chiapas, es una Institución Educativa con personalidad jurídica, y patrimonio propio; con capacidad de adaptación a las necesidades de la época, teniendo como principal objetivo proporcionar una educación calificada fortalecedora del progreso educativo y desarrollo de la entidad.

MISIÓN

Formar jóvenes en el nivel medio superior con una educación integral, para contribuir en su proyecto de vida.

VISIÓN

Ser una institución que atienda a la demanda educativa con calidad y nos identifique como la mejor opción en el nivel Medio Superior.

2.- Panorama Económico y Financiero

La situación económica y financiera del Colegio de Bachilleres de Chiapas fue aceptable durante el ejercicio; debido a que fueron tomados en cuenta todos los lineamientos y normas emitidos por el Consejo Nacional de Armonización Contable (CONAC), y los recursos ministrados por la Secretaría de Hacienda fueron presupuestados y erogados de manera adecuada tanto presupuestal, contable y financiera.

3.- Autorización e Historia

a) Fecha de Creación

El Colegio de Bachilleres de Chiapas, es un Organismo Público Descentralizado con Personalidad jurídica y patrimonio propio, cuyas finalidades son impartir e impulsar la educación media superior y contribuir en el desarrollo educativo del Estado. Fue creado mediante decreto No. 133 del 9 de agosto de 1978, durante la administración del C. Gobernador Lic. **Salomón González Blanco**, como una nueva opción educativa en el Estado.

b) Principales Cambios en su Estructura

Con fecha 09 de Enero de 1988, mediante Decreto No. 21 se publica la Ley Orgánica del Colegio de Bachilleres de Chiapas, con la finalidad de fortalecer y consolidar sus actividades a través de una adecuada reglamentación. A través de oficio No. SA/1741/2008, de fecha 21 de Julio de 2008, se crea la Unidad de Informática, la Subdirección de Educación Media Superior a Distancia y la Subdirección Jurídica, en el Colegio de Bachilleres de Chiapas.

Posteriormente mediante Decreto No. 188 publicado en el Periódico Oficial No. 151, Tercera Sección, Tomo 111, de fecha 18 de Marzo de 2009, se emite la Ley del Colegio de Bachilleres de Chiapas, con la finalidad de promover la formación integral de los estudiantes con los conocimientos que les permitan comprender y actuar sobre su realidad y que por ende, den paso a una administración adecuada y una sana convivencia entre los miembros de la comunidad que la integran.



Por medio del oficio No. SHTSUBA/050/2009, de fecha 14 de Mayo de 2009, se crea: Unidad de Informática, Área de Desarrollo de Sistemas y Redes, Área de Soporte y Mantenimiento, Oficina de Mantenimiento, Dirección del Planetario, Departamento de Promoción y Difusión, Departamento de Servicios Educativos, Subdirección de Educación Media Superior a Distancia, Departamento Académico de Educación Media Superior a Distancia, Subdirección Jurídica, Secretaría Técnica, y las Coordinaciones Altos y Selva.

4.- Organización y Objeto Social

a) Objeto Social

Colegio de Bachilleres de Chiapas tendrá por objeto ofrecer e impulsar la educación correspondiente al nivel medio superior, con características de bachillerato general.

b) Principal Actividad

- Propiciar la formación integral del estudiante, ampliando su educación en los campos de la cultura, la ciencia, la tecnología, la salud, el cuidado de sí mismo y el medio ambiente.
- Crear en el alumno una conciencia crítica, constructiva y reflexiva, que le permita expresarse y adoptar una actitud responsable ante la sociedad.
- Promover y realizar actividades para la preservación y difusión de la cultura y el deporte.
- Promover conductas basadas en la ética, el respeto a los derechos humanos, la democracia y al Estado de Derecho.
- Fomentar en el alumno las actitudes y habilidades que lo orienten y estimulen para su participación colaborativa y el auto aprendizaje.
- Brindar al estudiante a través de su formación, los elementos necesarios que le permitan su ingreso a instituciones de educación superior.

c) Ejercicio Fiscal

2019

d) Régimen Jurídico

La Junta Directiva es el órgano supremo de Gobierno del Cobach, responsable de aprobar las políticas, programas, objetivos y metas del organismo, así como de evaluar los resultados operativos, administrativos, financieros y en general, el desarrollo de sus actividades.

Colegio de Bachilleres de Chiapas; está registrada ante el Servicio de Administración Tributaria como persona moral con fines no lucrativos, cuya actividad económica es la educación pública a nivel media superior, y sus obligaciones son las siguientes:

- Presentar la declaración y pago provisional mensual de retenciones de impuestos sobre la renta (ISR), sueldos y salarios, honorarios profesionales y arrendamiento.
- Presentar la declaración anual donde se informe sobre las retenciones de los trabajadores que recibieron sueldos y salarios y trabajadores asimilados a salarios
- Presentar declaración informativa anual de subsidio al empleo.
- Presentar declaración informativa mensual de proveedores por tasas de IVA y de IEPS.



e) Consideraciones Fiscales del Ente

El Colegio de Bachilleres de Chiapas, se ubica dentro de las personas morales a que se refiere el artículo 79 y 86 de la LISR, pero tiene otras obligaciones como:

- Presentar la declaración y pago provisional de retenciones de ISR por Sueldos y Salarios
- INFONAVIT
- IMSS
- 2% Impuesto Sobre Nóminas
- 10% de ISR por Arrendamientos de Inmuebles
- 2% Impuesto Sobre Nóminas a prestadores de servicios

f) Estructura Organizacional Básica

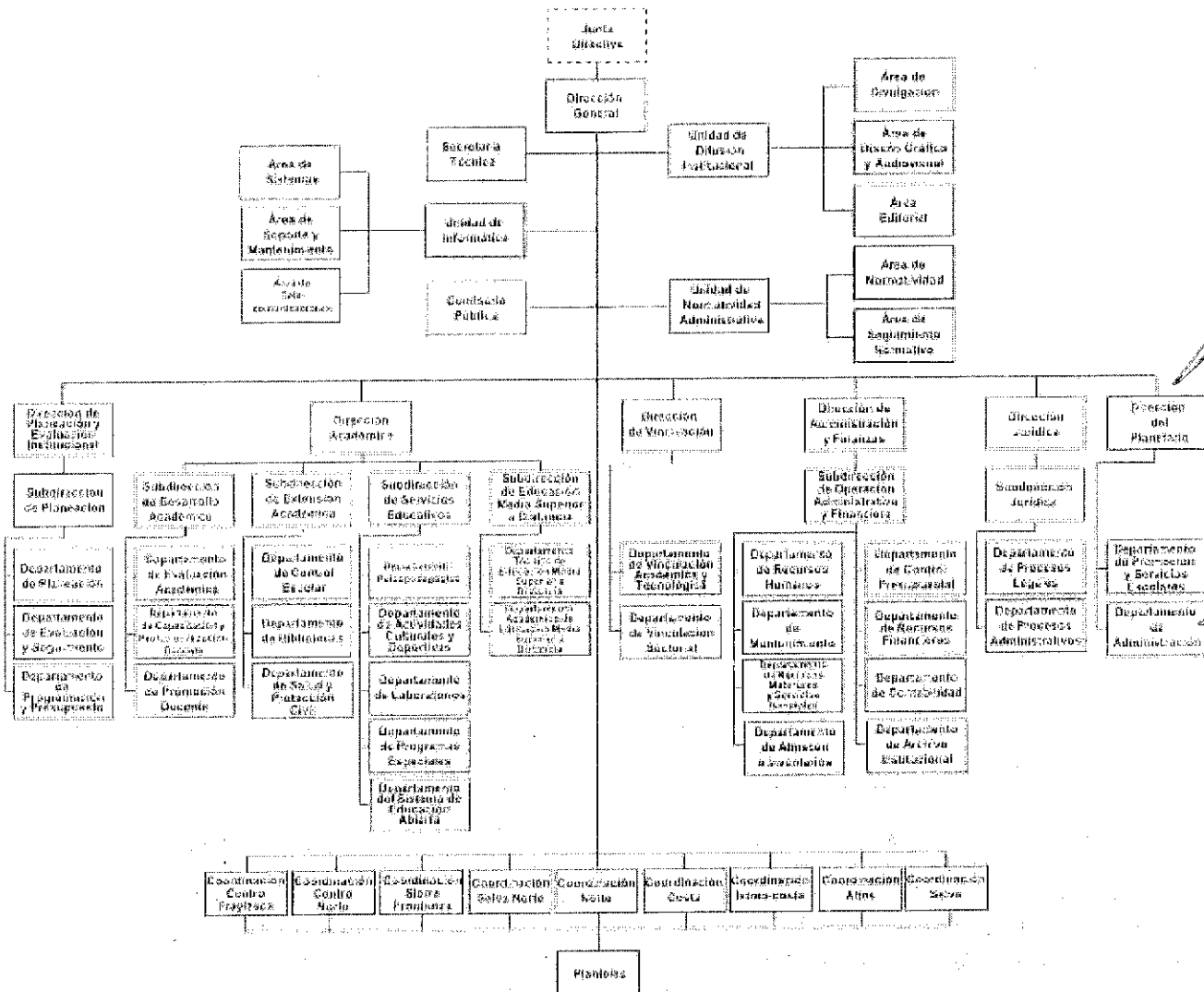



g) Fideicomisos, Mandatos y Análogos de los cuales es Fideicomitente o Fideicomisario

(No Aplica)

5.- Bases de Preparación de los Estados Financieros

Para llevar a cabo la preparación de los Estados Financieros del presente ejercicio se consideró lo siguiente:

a) Si se ha observado la normatividad emitida por el CONAC y las disposiciones legales aplicables.

Se ha observado en cierta medida la Normatividad emitida por el CONAC y la Ley General de Contabilidad Gubernamental (LGCG), para la emisión de los estados financieros.

b) La normatividad aplicada para el reconocimiento, valuación y revelación de los diferentes rubros de la información financiera, así como las bases de medición utilizadas para la elaboración de los estados financieros; por ejemplo: costo histórico, valor de realización, valor razonable, valor de recuperación o cualquier otro método empleado y los criterios de aplicación de los mismos.

Todas las cuentas que afectan económicamente al Colegio de Bachilleres de Chiapas, están cuantificados en términos monetarios y se registran al costo histórico. El costo histórico de las operaciones corresponde al monto erogado para su adquisición conforme a la documentación contable original justificativa y comprobatoria.

c) Postulados básicos.

Las bases de preparación de los estados financieros del Colegio de Bachilleres de Chiapas, aplican los postulados básicos siguientes:

- 1.- Sustancia Económica
- 2.- Entes Públicos
- 3.- Existencia Permanente
- 4.- Revelación Suficiente
- 5.- Importancia Relativa
- 6.- Registro e Integración Presupuestaria
- 7.- Consolidación de la Información Financiera
- 8.- Devengo Contable
- 9.- Valuación
- 10.- Dualidad Económica
- 11.- Consistencia

d) Normatividad supletoria. En caso de emplear varios grupos de normatividades (normatividades supletorias), deberá realizar la justificación razonable correspondiente, su alineación con los PBCG y a las características cualitativas asociadas descritas en el MCCG (documentos publicados en el Diario Oficial de la Federación, agosto 2009). (No Aplica)

e) Para las Entidades que por primera vez estén implementando la base devengado de acuerdo a la Ley de Contabilidad; deberán considerar políticas de reconocimientos, plan de implementación, presentar los últimos estados financieros con la Normatividad anteriormente utilizada. (No Aplica)



6.- Políticas de Contabilidad Significativas

(No Aplica)

7.- Posición en Moneda Extranjera y Protección por Riesgo Cambiario

(No Aplica)

8.- Reporte Analítico del Activo

El estado analítico del activo, muestra la variación entre el saldo final y el saldo inicial del periodo. Al 31 de Marzo de 2019, se reporta una variación positiva de \$ 459,730,808.63 el cual es mayor en comparación al ejercicio 2018.

La variación que presenta el activo, se integra de la siguiente manera:

- a) La variación positiva por \$ 332,006,094.47 del rubro Efectivo y Equivalentes se debe a la radicación con recurso estatal.
- b) La variación positiva \$ 202,390.48. del rubro de Derechos a Recibir Efectivo o Equivalentes se debe a los documentos por cobrar a corto plazo, devoluciones de descuentos.
- c) La variación negativa \$ 6,464,346.18, del rubro de Almacenes se debe a las salidas de almacén según existencias.
- d) La variación positiva \$ 95,990.85 del rubro de Derechos a Recibir Efectivo o Equivalentes a Largo Plazo se debe a los documentos por cobrar a largo plazo por prestación de servicios.
- e) La variación positiva \$ 133,890,679.01 del rubro de activos diferidos se debe aquellas operaciones, que no se registraron presupuestalmente en la etapa del gasto del ejercicio pagado con recurso federal y que financieramente fueron pagados; actualmente se están llevando a cabo las gestiones necesarias ante la Secretaría de Hacienda para su regularización.



GOBIERNO CONSTITUCIONAL DEL ESTADO DE CHIAPAS

COLEGIO DE BACHILLERES DE CHIAPAS
SISTEMA CONTABLE 2019

NOTAS A LOS ESTADOS FINANCIEROS
DEL 1o. DE ENERO AL 31 DE MARZO DE 2019

ACTIVO	432,437,920.03	2,480,627,720.55	2,020,896,911.92	892,168,728.66	459,730,808.63
Activo Circulante	50,268,437.23	2,346,600,432.76	2,020,856,293.99	376,012,576.00	325,744,138.77
Efectivo y Equivalentes	42,347,199.50	2,345,787,194.98	2,013,781,100.51	374,353,293.97	332,006,094.47
Derechos a Recibir Efectivo o Equivalentes	1,203,990.11	813,237.73	610,847.25	1,406,380.59	202,390.48
Almacenes	6,717,247.62	0.05	6,464,346.23	252,901.44	(6,464,346.18)
Activo No Circulante	382,169,482.80	134,027,287.79	40,617.93	516,156,152.66	133,986,669.86
Derechos a Recibir Efectivo o Equivalentes a Largo Plazo	477,954.98	111,608.78	15,617.93	573,945.83	95,990.85
Bienes Inmuebles, Infraestructura y Construcciones en Proceso	335,260,554.31			335,260,554.31	
Bienes Muebles	60,290,696.78	25,000.00	25,000.00	60,290,696.78	
Activos Intangibles	835,200.00			835,200.00	
Depreciación, Deterioro y Amortización Acumulada de Bienes	(51,686,254.07)			(51,686,254.07)	
Activos Diferidos	36,991,330.80	133,890,679.01		170,882,009.81	133,890,679.01

9.- Fideicomisos, Mandatos y Análogos

(No Aplica)

10.- Reporte de la Recaudación

(No Aplica)

11.- Información sobre la Deuda y el Reporte Analítico de la Deuda

(No Aplica)

12.- Calificaciones Otorgadas

(No Aplica)

13.- Proceso de Mejora



a) Principales Políticas de Control Interno

- Ley Orgánica del Colegio de Bachilleres de Chiapas: Tiene la finalidad de fortalecer y consolidar sus actividades a través de una adecuada reglamentación.
- Ley del Colegio de Bachilleres: Nos indica la creación, el objeto, las atribuciones, la integración del patrimonio, autoridades y órganos de gobierno, de la estructura central del Colegio.
- Ley Orgánica del Colegio de Bachilleres de Chiapas: Tiene la finalidad de fortalecer y consolidar sus actividades a través de una adecuada reglamentación.
- Manual de Procedimientos: Nos indica los procedimientos que debemos seguir de forma ordenada en el desarrollo de las actividades; evitando duplicidad de esfuerzos.
- Ley General de Contabilidad Gubernamental (LGCG): Nos establece los criterios generales que rigen la contabilidad gubernamental y la emisión de información financiera, incluyendo la presupuestaria y programática en forma razonable y transparente.
- Normatividad Contable: Tiene por objeto efectuar el registro contable de los recursos públicos y la preparación de informes financieros de forma armonizada, que dan transparencia para la interpretación, evaluación, fiscalización y entrega de informes; regulando las operaciones contables.
- Normas Presupuestarias: Nos indica cómo se ejecuta el gasto público, administrándolo con eficiencia, eficacia, economía, transparencia y honradez, para rendir cuentas de los recursos públicos, así mismo contribuir a fortalecer la armonización presupuestaria y contable.

b) Medidas de Desempeño Financiero, Metas y Alcance

1.- Se continúa trabajando en el cambio trascendental que es el proceso de armonización contable para atender en tiempo y forma el nuevo esquema de la contabilidad gubernamental, y generando así los beneficios en materia de información financiera, transparencia y rendición de cuentas.

14.- Información por Segmentos

(No Aplica)

15.- Eventos Posteriores al Cierre

(No Aplica)

16.- Partes Relacionadas

“No existen partes relacionadas que pudieran ejercer influencia significativa sobre la toma de decisiones financieras y operativas”

17.- Responsabilidad sobre la Presentación Razonable de la Información Contable

“Bajo protesta de decir verdad declaramos que los Estados Financieros y sus Notas, son razonablemente correctos y son responsabilidad del emisor”



GOBIERNO CONSTITUCIONAL DEL ESTADO DE CHIAPAS

COLEGIO DE BACHILLERES DE CHIAPAS

SISTEMA CONTABLE 2019

RELACIÓN DE CUENTAS BANCARIAS PRODUCTIVAS ESPECÍFICAS

DEL 1o. DE ENERO AL 31 DE MARZO DE 2019

Página 1 de 1

Fecha:

02/05/2019

FONDO, PROGRAMA O CONVENIO	DATOS DE LA CUENTA BANCARIA		
	INSTITUCIÓN BANCARIA	NÚMERO DE CUENTA	TIPO DE CUENTA
COLEGIO DE BACHILLERES DE CHIAPAS ADMINISTRADORA 2019 (FEDERAL)	BANORTE, S.A.	1037263866	Maestra de Recursos Federales

Dra. Nancy Leticia Hernández Reyes
Directora General

C.P. Julio Cesar González Caba
Director de Administración y Finanzas

"Bajo protesta de decir verdad declaramos que los Estados Financieros y sus notas, son razonablemente correctos y son responsabilidad del emisor".



GOBIERNO CONSTITUCIONAL DEL ESTADO DE CHIAPAS

COLEGIO DE BACHILLERES DE CHIAPAS

SISTEMA CONTABLE 2019

RELACIÓN DE BIENES QUE COMPONEN SU PATRIMONIO

Cuenta Pública al 31 de marzo de 2019

Página 1 de 10

Hora: 09:53:27a. m.

Fecha: 02/05/2019

Código	Descripción del Bien	Valor en Libros
1241	Mobiliario y Equipo de Administración	29,439,253.48
1241 11000115 0050	Planteles	4,194,764.78
1241 11000115 0051	Emsad	3,308,494.02
1241 11000115 0059	Oficinas centrales	904,613.76
1241 11000115 0060	Sindicato	43,728.89
1241 11000115 0061	Coordinaciones	411,072.35
1241 11000115 0062	Planetario	11,599.66
1241 111A0114 0050	Planteles	10,233.52
1241 111A0114 0051	Emsad	597,424.90
1241 11593216 0050	Planteles	12,000.00
1241 11593217 0002	03 PZAS MODULO P/1 USUARIO 120X60X120 E-177	4,591.23
1241 11593217 0003	04 PZAS ESCRITORIO DE 140X60X75 E-177	19,166.86
1241 11593217 0004	01 PZA MODULO INDIVIDUAL DE 120X60X75 E-177	6,023.89
1241 11593218 0003	01 PZA. DESMALEZADORA FS-280 No. SERIE 368077081. FACT/2911.	11,500.00
1241 13000114 0050	Planteles	221,975.07
1241 13000114 0051	Emsad	244,339.76
1241 13000114 0059	Oficinas centrales	15,208.77
1241 13000114 0061	Coordinaciones	1.00
1241 13000115 0050	Planteles	3,499.00
1241 13000116 0050	Planteles	53,278.72
1241 14000114 0050	Planteles	1,747,221.22
1241 14000114 0051	Emsad	551,723.09
1241 14000114 0059	Oficinas centrales	308,787.73
1241 14000114 0060	Sindicato	10,811.66
1241 14000114 0061	Coordinaciones	228,217.31
1241 14000115 0050	Planteles	31,088.00
1241 14000115 0059	Oficinas centrales	21,105.99
1241 14000116 0050	Planteles	24,270.67
1241 14000116 0059	Oficinas centrales	77,784.27
1241 14000116 0061	Coordinaciones	121,991.40
1241 14000117 0012	02 MOBILIARIO EJECUTIVO 140CMS E-161	15,415.17
1241 14000117 0013	03 MOBILIARIO P/1 USUARIO DE 120X60X120 E-161	16,761.18
1241 14000117 0014	01 MOBILIARIO MODULO P/4 USUARIOS 240X120X120 E-161	17,173.22
1241 14000117 0015	15 PZAS. MODULO P/1 USUARIO DE 120x60x120 E-176	53,805.89
1241 14000117 0016	02 PZA. MODULO INDIVIDUAL DE 120x60x75/178 CM DE ALTO E-176	12,047.78
1241 14000117 0017	03 PZA. MODULO PARA 1 USUARIO DE 120x60x120 E-177	12,169.95
1241 14000118 0007	4 ARCHIVEROS METALICOS E-108	25,056.00
1241 14000118 0008	1 MESA SEMI OVALADA 1.80X1.20X.75 E-147	11,368.00
1241 14000118 0009	1 CENTRO DE TRABAJO 1.20X1.20X.60X.50X.75M E-147	9,048.00
1241 14000118 0010	2 ESCRITORIOS 1.20X.60X.75M E-147	12,064.00
1241 14000118 0011	1 SALA ASTURIA E-147 PED-183	18,096.00



GOBIERNO CONSTITUCIONAL DEL ESTADO DE CHIAPAS

COLEGIO DE BACHILLERES DE CHIAPAS

SISTEMA CONTABLE 2019

RELACIÓN DE BIENES QUE COMPONEN SU PATRIMONIO

Cuenta Pública al 31 de marzo de 2019

Página 2 de 10

Hora: 09:53:27a. m.

Fecha: 02/05/2019

Código	Descripción del Bien	Valor en Libros
1241 14000118 0014	1 PZA. CONSOLA DE 16 CANALES, PED-71	54,872.64
1241 14000118 0015	1 PZA. CONSOLA DIGITAL YAMAHA 16 CANALES, PED-72	80,040.00
1241 31000115 0050	Planteles	159,011.05
1241 31000115 0051	Emsad	211,342.85
1241 31000115 0059	Oficinas centrales	781,240.81
1241 31000115 0060	Sindicato	16,215.00
1241 31000115 0061	Coordinaciones	5,418.86
1241 31000115 0062	Planetario	4,000.10
1241 311A0114 0050	Planteles	235,810.42
1241 311A0114 0051	Emsad	84,501.90
1241 311A0114 0059	Oficinas centrales	13,666.67
1241 31593215 0050	Planteles	45,296.62
1241 31593215 0051	Emsad	89,962.01
1241 31593216 0050	Planteles	136,441.54
1241 31593216 0051	Emsad	460,442.54
1241 31593218 0002	05 PIEZAS COMPUTADORAS ACER AXC-730MO12 CELERON FACT. 2004	50,000.00
1241 31593218 0003	02 PZAS. PC LENOVO IDEA CENTRE 310S CELERON J3355 4GB. FACT/E233.	18,000.00
1241 31593218 0005	07 PZAS. COMPUTADORAS DE ESCRITORIO. FACT/AS6167270486.	50,000.00
1241 31593218 0006	02 PZAS. LAPTOP ASUS X505BA-RB94. FACT./197.	25,000.00
1241 31593218 0007	07 PZAS. EQUIPO DE COMPUTO. FACT./134.	50,000.00
1241 31593218 0012	01 PZA. LAPTOP HP 240 G6 CELERON N400 WINDOWS10. FACT./412599516	7,000.00
1241 31593218 0014	07 PZAS. PORTATIL 15.6" 4GB 500 GB W10 CELERON HP. FACT./A1951	49,999.96
1241 31593218 0019	01 PZA. COMPUTADORA DE ESCRITORIO HP CON MONITOR LCD. FACT./A-20588	14,680.00
1241 31593218 0020	03 PZAS COMPUTADORA DE ESCRITORIO ACER CON MONITOR LCD. FACT./038	25,000.00
1241 31593218 0021	02 PZAS. LAPTOP HP240 G6 CELERON N4100. FACT./C-20559	25,000.00
1241 31593218 0023	01 PZA. LENOVO 80XG LAPTOP PROCESADOR CORE I3. FACT./A-6063.	9,685.00
1241 31593218 0025	02 PZAS. LENOVO LAPTOP 110-14ISK W10. FACT./779.	25,000.00
1241 31593218 0026	04 PZAS. HP LAPTOP NOTEBOOK. FACT./1438.	25,000.00
1241 31593218 0027	04 PZAS. COMPUTADORAS VORAG SLIMBAY 4 CELERON. FACT/3408B0.	25,000.00
1241 31593218 0032	01 PZA. EQUIPO DE COMPUTO ACER CELERON. FACT/7B73EC.	7,050.00
1241 31593218 0034	02 PZAS COMPUTADORA DE ESCRITORIO ALL UN ONE HP 500 GB. FACT/4CE98.	19,606.00
1241 31593218 0036	01 PZA. COMPUTADORA HPAI0205 4GB. FACT/7363.	10,438.00
1241 31593218 0038	01 PZA. COMPUTADORA ESCRITORIO ACER CON MONITOR LCD. FACT/37106.	7,948.90
1241 31593218 0040	01 PZA. COPIADORA SHARP AL2031. FACT/A2778.	12,499.00
1241 32000118 0002	10 Unidades de Impresora Multifuncional, Modelo Laser Jet Pro, Marca HP.	308,000.00
1241 32000118 0004	01 PZA. EQUIPO DE COMPUTO. S/F. NATURAL TONER.	12,500.00
1241 32000118 0007	01 PZA. LAPTOP LENOVO 110-14SK W10 FACT/A-1943	12,500.00
1241 32000118 0011	01 PZA ESCANER EPSON ES-400 WORKFORCE. FACTURA S84947	10,000.00
1241 33000114 0050	Planteles	162,084.05
1241 33000114 0051	Emsad	151,807.95



GOBIERNO CONSTITUCIONAL DEL ESTADO DE CHIAPAS

COLEGIO DE BACHILLERES DE CHIAPAS

SISTEMA CONTABLE 2019

RELACIÓN DE BIENES QUE COMPONEN SU PATRIMONIO

Cuenta Pública al 31 de marzo de 2019

Página 3 de 10

Hora: 09:53:27a. m.

Fecha: 02/05/2019

Código	Descripción del Bien	Valor en Libros
1241 33000114 0059	Oficinas centrales	44,175.58
1241 33000114 0061	Coordinaciones	2,129.23
1241 33000114 0062	Planetario	33,000.00
1241 33000114 0063	Sistema de Educacion Abierta	17,097.04
1241 33000115 0050	Planteles	45,347.00
1241 33000115 0051	Emsad	351,000.00
1241 331A0116 0050	Planteles	85,500.00
1241 34000114 0050	Planteles	62,605.04
1241 34000114 0059	Oficinas centrales	735,149.28
1241 34000115 0050	Planteles	11,734.42
1241 34000115 0059	Oficinas centrales	57,737.84
1241 34000116 0059	Oficinas centrales	47,452.01
1241 34000117 0002	01 MULTIFUN BROTHER INK DCP T-300 PL 13	3,599.00
1241 34000117 0003	01 CAN-D1520 MULTIFUNCIONAL CANON D1520 35PPM PL 13	7,990.00
1241 34000117 0004	05 PZAS IMPRESORA LASER HP LASERJET M608DN E-88	183,106.00
1241 34000117 0005	01 MULTIF L575	5,799.00
1241 34000117 0006	03 PZAS SWITCH MOD TL-SG1048 LINK48 PTOS	22,272.00
1241 34000117 0007	01 PZA SWITCH MOD TL-SG1024 TP LINK 24 PTOS.	3,630.80
1241 34000118 0002	181 PZAS COMPUTADORA ESCRITORIO MEDIA TIPO A FACT 2065	3,373,007.40
1241 34000118 0005	40 PZAS COMPUTADORA DE ESCRITORIO FACT 2099	745,416.00
1241 34000118 0007	4 PZAS. IPAD PRO DE 10.5" GRIS ESPACIAL 256 GB, PED-73	125,280.00
1241 91000115 0050	Planteles	666,699.98
1241 91000115 0051	Emsad	1,580,576.47
1241 91000115 0059	Oficinas centrales	163,696.53
1241 91000115 0060	Sindicato	42,669.75
1241 91000115 0061	Coordinaciones	231,914.49
1241 91000115 0062	Planetario	48,182.52
1241 911A0114 0050	Planteles	0.02
1241 911A0114 0051	Emsad	177,775.92
1241 91593215 0050	Planteles	8,230.00
1241 91593216 0050	Planteles	151,754.12
1241 91593216 0051	Emsad	132,793.00
1241 91593218 0002	03 PIEZAS MINI SPLIT 2.0 TR 16 SEER. FACT. A 292	24,900.00
1241 91593218 0003	02 PZAS. MODELO ICECO DE 24000 BTUS 220V GAS R22. FACT/1-111	25,000.00
1241 91593218 0004	02 PZAS. AIRE ACONDICIONADO TIPO MINI SPLIT MARCA MIRAGE 220V. FACT./576.	25,000.00
1241 91593218 0005	02 PZAS. ACONDICIONADO TIPO MINI SPLIT 24000 BTU. FACT./072 A.	24,999.00
1241 91593218 0006	03 PZAS. AIRE ACONDICIONADO 12 BTUS Y 07 PZAS. AIRE ACONDICIONADO 18 BTUS. FACT./VHS18353.	50,000.00
1241 91593218 0007	01 PZA. MINISPLIT DUO PACK 2 PZA., PLATINO BENFLUX. FACT./A-704.	18,000.00
1241 91593218 0008	01 PZA. KIT DE VIDEO VIGILANCIA Y 01 PZA. DVR DE 4 CANALES, CIRCUITO CERRADO DE TV. FACT/408635794.	20,000.00
1241 91593218 0009	01 PZA. COPIADORA MULTIFUNCIONAL LASER MARCA BROTHER. FACT./408635794.	15,000.00



GOBIERNO CONSTITUCIONAL DEL ESTADO DE CHIAPAS

COLEGIO DE BACHILLERES DE CHIAPAS

SISTEMA CONTABLE 2019

RELACIÓN DE BIENES QUE COMPONEN SU PATRIMONIO

Cuenta Pública al 31 de marzo de 2019

Página 4 de 10

Hora: 09:53:27a. m.

Fecha: 02/05/2019

Código	Descripción del Bien	Valor en Libros
1241 91593218 0010	03 PZAS. MINISPLIT SOLO FRIO 24000 BTUS, 220 V. FACT/MC-103851.	26,689.44
1241 91593218 0011	05 PZAS. MINISPLIT 2.0TR 220 V SOLO FRIO X2. FACT./BA1433.	50,000.00
1241 91593218 0012	03 PZAS. AIRE ACONDICIONADO MINISPLIT FRIO/CALOR. FACT./365-A	22,686.00
1241 91593218 0013	01 PZA. EQUIPO DE SONIDO: CONSOLA BACKSTAGE 8 USB FACT./10773.	25,000.00
1241 91593218 0014	01 PZA. PODADORA MOTORA GASOLINA 5 HP DE 17" 173CC. FACT./18	6,940.00
1241 91593218 0015	02 PZAS. CLIMA TIPO MINISPLIT MARCA MIRAGE DE 24000 BTUS. FACT/571.	20,000.00
1241 91593218 0016	02 PZAS. EQUIPO DE AIRE ACONDICIONADO 24000 BTUS, 2 TONELADAS. FACT/4671F.	25,000.00
1241 91593218 0017	03 PZAS. MINISPLIT PLATINO AC 24000 BTUS 220. FACT./A-20523	27,000.00
1241 91593218 0018	01 PZA. PODADORA 149CC. FACT/3HGEDE 33368.	7,975.00
1241 92000118 0002	01 PIEZA EQUIPO DE AIRE ACONDICIONADO S/F NATURAL THONER	12,500.00
1241 93000114 0050	Planteles	156,300.20
1241 93000114 0051	Emsad	130,610.00
1241 93000114 0059	Oficinas centrales	1,034.40
1241 93000114 0060	Sindicato	3,200.00
1241 93000117 0002	1 Minisplit, Marca Mirage, Serie EXF261J8041603398	14,500.00
1241 93000117 0003	1 Minisplit, Marca Mirage, Serie EXF261J8041603759	14,500.00
1241 94000114 0050	Planteles	409,828.05
1241 94000114 0051	Emsad	109,553.49
1241 94000114 0059	Oficinas centrales	102,306.03
1241 94000114 0061	Coordinaciones	313,598.80
1241 94000115 0050	Planteles	32,480.00
1241 94000115 0059	Oficinas centrales	86,272.85
1241 94000116 0050	Planteles	165,967.45
1241 94000116 0051	Emsad	29,824.41
1241 94000116 0059	Oficinas centrales	231,567.55
1241 94000116 0062	Planetario	7,006.86
1241 94000117 0003	03 MINISPLIT 24000 BTUS MARCA LG	39,000.01
1241 94000117 0004	08 EQUIPOS DE AIRE ACONDICIONADO MINISPLIT DE 18000 BTUS	111,824.00
1241 94000117 0005	01 RELOJ CHECADOR DE HUELLA DACTILAR	9,072.36
1241 94000117 0007	02 MINISPLIT 1.5TR 220V SOLO FRIO PL 236	12,950.00
1241 94000117 0008	02 EQUIPO DE AIRE ACONDICIONADO MINI SPLIT DE 1T.R E-50	17,395.36
1241 94000117 0009	02 EQUIPO DE AIRE ACONDICIONADO MINI SPLIT DE 3 T.R. E-50	62,408.00
1241 94000117 0011	01 DES-30R DESBROZADORA A GASOLINA 30CC 17 RECTA	2,939.00
1241 94000117 0012	09 PZA AIRE ACONDICIONADO DE 36,000 BTUS MIRAGE MOD X 36 E-97	243,774.00
1241 94000117 0013	04 PZA AIRE ACONDICIONADO DE 18,000 BTUS MIRAGE MOD X3 E-97	44,544.00
1241 94000117 0014	15 PZA AIRE ACONDICIONADO DE 24,000 BTUS MIRAGE MOD X3. E-97	229,680.00
1241 94000117 0015	36 PZA EQUIPOS DE AIRE ACONDICIONADO MARCA MIRAGE E-99	263,088.00
1241 94000117 0016	01 SISTEMA VIGILANCIA E-104	25,520.00
1241 94000117 0017	03 PZAS ALARMA E-120	13,745.30
1241 94000117 0019	03 PZAS ANVIZ SENSOR OPTICO (AN-EP300)	12,040.80
1241 94000117 0022	01 PZA KIT DE SEGURIDAD Y VIGILANCIA E-174	26,129.00



GOBIERNO CONSTITUCIONAL DEL ESTADO DE CHIAPAS

COLEGIO DE BACHILLERES DE CHIAPAS

SISTEMA CONTABLE 2019

RELACIÓN DE BIENES QUE COMPONEN SU PATRIMONIO

Cuenta Pública al 31 de marzo de 2019

Página 5 de 10

Hora: 09:53:27a. m.

Fecha: 02/05/2019

Código	Descripción del Bien	Valor en Libros
1242	Mobiliario y Equipo Educacional y Recreativo	8,793,221.31
1242 11000115 0050	Planteles	121,872.85
1242 11000115 0051	Emsad	288,737.59
1242 11000115 0059	Oficinas centrales	30,010.62
1242 11000115 0060	Sindicato	0.04
1242 11000115 0061	Coordinaciones	0.09
1242 11000115 0062	Planetario	38,941.20
1242 111A0114 0050	Planteles	24,871.99
1242 111A0114 0051	Emsad	893,511.23
1242 11593214 0051	Emsad	25,000.00
1242 11593215 0050	Planteles	222,794.18
1242 11593215 0051	Emsad	122,513.46
1242 11593216 0050	Planteles	335,147.20
1242 11593216 0051	Emsad	158,196.38
1242 11593217 0002	03 PZAS BAFLE AMPLIFICADOR 15" E-175	12,198.55
1242 11593217 0003	18 PZAS BAFLE AMPLIFICADOR DOBLE 15" E-173	74,053.43
1242 11593218 0002	01 PZA. VIDEOPROYECTOR EPSON POWERLITE S39. FACT./FGL-58210.	8,000.00
1242 11593218 0005	04 PZAS. VIDEOPROYECTOR BENQ DLP MS550. FACT./A-704.	32,000.00
1242 11593218 0008	01 PZA. VIDEO PROYECTOR MULTIMEDIA (CAÑON). FACT./A-20588	6,180.00
1242 11593218 0009	03 PZAS. PROYECTOR MS550 3600LUM 15000 HRS. BENQ, FACT./792-A	24,999.97
1242 11593218 0010	01 PZA. BAFLE PASIVO, EQUIPO DE SONIDO DE ALTA POTENCIA. FACT./10768.	16,900.00
1242 11593218 0013	01 PZA.VIDEOPROYECTOR BENQ DLP MS550 SVGA. FACT./A-712	8,400.00
1242 11593218 0014	03 PZAS. VIDEO PROYECTOR EPSON S39 COLORES. FACT./20558	25,000.00
1242 11593218 0015	01 PZA. PROYECTOR ACE X117 MR.JP111. FACT./3959.	7,723.72
1242 11593218 0016	03 PZAS. PROYECTOR MS550 BENQ. FACT/A-1953.	24,999.97
1242 11593218 0017	01 PZA. PROYECTOR EPSON 39. FACT/F890C0.	8,998.00
1242 11593218 0018	01 PZA. VIDEO PROYECTOR BENQ MS550 SVG. FACT/7B73EC	8,384.00
1242 11593218 0020	01 PZA. VIDEPROYECTOR Y LECTOR POWERLITE VS. FACT/7363.	9,396.00
1242 13000114 0050	Planteles	2,836.95
1242 13000114 0051	Emsad	9,515.99
1242 13000115 0050	Planteles	27,980.00
1242 13000117 0002	1 Video Proyector, Powerlite S18, Serie V9TF4Z2863L	8,365.00
1242 13000117 0003	1 Baffle 15" Activo, Marca QMC	5,455.00
1242 13000117 0004	1 Sistema de Microfonos Inalambrico, Marca Taika	3,169.00
1242 13000318 0002	02 PZAS. VIDEO PROYECTOR EPSON, POWERLITE S39. FACT/223914 H-R	14,398.02
1242 13000318 0003	01 PZA. VIDEOPROYECTOR EPSON POWERLITE S39. FACT/58211.	8,000.00
1242 13000318 0004	01 PZA. VIDEOPROYECTOR BENQ DLP MS550. FACT/A-703	8,000.00
1242 13000318 0005	01 PZA. PROYECTOR BENQ MS550 S/F.	8,090.00
1242 131A0116 0050	Planteles	42,700.00
1242 14000114 0050	Planteles	624.53
1242 14000114 0051	Emsad	15,750.00
1242 14000114 0059	Oficinas centrales	15,959.23



GOBIERNO CONSTITUCIONAL DEL ESTADO DE CHIAPAS

COLEGIO DE BACHILLERES DE CHIAPAS

SISTEMA CONTABLE 2019

RELACIÓN DE BIENES QUE COMPONEN SU PATRIMONIO

Cuenta Pública al 31 de marzo de 2019

Página 6 de 10

Hora: 09:53:27a. m.

Fecha: 02/05/2019

Código	Descripción del Bien	Valor en Libros
1242 14000116 0050	Planteles	17,950.00
1242 14000117 0002	08 BEN-MS527 VIDEOPROYECTOR BENQ MS527 PL 13	63,408.00
1242 14000117 0003	02 VIDEO PROYECTOR S27 EPSON PL 236	17,398.00
1242 14000117 0004	01 RADIO REPRODUCTOR CON AMPLIFICADOR PA-150 U E-153	4,280.40
1242 14000118 0002	120 PZAS VIDEOPROYECTORES OPTOMA DLP S341 FACT 2069	1,062,055.63
1242 14000118 0005	01PZAS PANTALLAS DE 32" E-148	8,352.00
1242 14000118 0007	02KIT MICROFONOS PROFESIONALES INALAMBRICO E-148	21,355.60
1242 14000118 0008	03 TOMI 7 INTERACTIVO SUITE OFIMATICA E-158	815,156.00
1242 14000118 0009	2 PZAS. BAFLES LINEALES MV 2X15" 2400 WATTS, PED-70	118,250.40
1242 14000118 0010	1 PZA. MICROFONO INALAMBRICO C/PEDESTAL, PED-70	18,502.00
1242 14000118 0011	2 PZAS. BAFLES 12" CON AMPLIFICADOR Y ESTRUCTURA, PED-70	97,551.36
1242 14000118 0012	1 PZA. SET DE TRES MICROFONOS INALAMBRICOS, PED-72	33,031.00
1242 14000118 0013	4 PZAS. MICROFONOS NTI-A, PED-72	26,680.00
1242 14000118 0014	1 PZA. MICROFONO SHURE SM7B, PED-72	15,741.20
1242 14000118 0015	2 PZAS. BAFLES DE 600 WATTS C/TRIPIE AMPLIFICADOS, PED-72	15,114.80
1242 14000118 0019	1 PZA. PANTALLA 49" CON ESTRUCTURA MOVIL LG 4K, PED-73	21,286.00
1242 24000115 0059	Oficinas centrales	14,732.00
1242 31000115 0051	Emsad	0.01
1242 31000115 0059	Oficinas centrales	52,222.39
1242 34000115 0059	Oficinas Centrales	61,512.96
1242 34000118 0002	1 Video Camara Handycam, Marca Sony, Modelo HDR-CX405 Full Hd	8,600.00
1242 91000115 0050	Planteles	300,824.76
1242 91000115 0051	Emsad	664,383.14
1242 91000115 0059	Oficinas centrales	301,503.30
1242 91000115 0061	Coordinaciones	7,898.00
1242 911A0114 0050	Planteles	6,496.00
1242 911A0114 0051	Emsad	207,872.00
1242 91593214 0051	Emsad	25,000.00
1242 91593216 0050	Planteles	7,000.00
1242 92000118 0002	2 Unidades de Tv Rca. Led Pantalla Plana 50"	14,000.00
1242 93000114 0050	Planteles	133,524.07
1242 93000114 0051	Emsad	428,715.36
1242 93000114 0059	Oficinas centrales	1,851.98
1242 93000114 0062	Planetario	15,341.44
1242 93000115 0050	Planteles	69,667.99
1242 93000115 0062	Planetario	3,000.00
1242 94000114 0050	Planteles	150,039.47
1242 94000114 0051	Emsad	959,166.88
1242 94000114 0059	Oficinas centrales	9,999.20
1242 94000114 0061	Coordinaciones	81,979.52
1242 94000115 0059	Oficinas centrales	804.46
1242 94000116 0050	PLANTELES	201,840.00

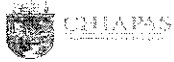

GOBIERNO CONSTITUCIONAL DEL ESTADO DE CHIAPAS

COLEGIO DE BACHILLERES DE CHIAPAS

SISTEMA CONTABLE 2019

RELACIÓN DE BIENES QUE COMPONEN SU PATRIMONIO

Cuenta Pública al 31 de marzo de 2019

Página 7 de 10

Hora: 09:53:27a. m.

Fecha: 02/05/2019

Código	Descripción del Bien	Valor en Libros
1242 94000117 0002	01 PIZARRON BLANCO DE ACRILICO PD90	3,195.80
1242 94000118 0002	01 PZA SOPORTE MOBIL DE ESTRUCTURA METALICA E-148	6,264.00
1243	Equipo e Instrumental Médico y de Laboratorio	1,111,430.97
1243 11000115 0050	Planteles	191,872.93
1243 11000115 0051	Emsad	19,987.71
1243 11000115 0059	Oficinas centrales	330,958.66
1243 11000115 0061	Coordinaciones	18,949.70
1243 13000114 0050	Planteles	346,731.97
1243 13000114 0051	Emsad	17,040.00
1243 14000114 0050	Planteles	141,160.40
1243 14000116 0050	Planteles	44,729.60
1244	Vehículos y Equipo de Transporte	6,818,237.35
1244 14000116 0059	Oficinas centrales	678,900.00
1244 14000117 0003	01 PZA NISSAN SERIE 3N1CK3CD6JL217647 FVC7877	170,000.00
1244 14000117 0004	01 PZA NISSAN SERIE 3N1CK3CD7JL226146 FVC7878	170,000.00
1244 14000117 0005	01 PZA NISSAN SERIE 3N1CK3CDXJL221605 FVC7879	170,000.00
1244 14000117 0006	01 PZA NISSAN SERIE 3N1CK3CD1JL219502 FVC7880	170,000.00
1244 14000117 0007	01 PZA NISSAN SERIE 3N1CK3CD6JL222153 FVC7881	169,999.98
1244 18000117 0002	Nissan Compactos GSLL-1999 Importe Libro Azul \$ 20,000.00	20,000.00
1244 18000117 0004	Chevrolet Compactos 2005 Sedan Astra, Importe Libro Azul \$ 38,340.00	38,340.00
1244 18000117 0005	Chevrolet Luv Camioneta Doble Cabina 2005, Importe Libro Azul \$ 47,520.00	47,520.00
1244 18000117 0006	Chevrolet Camioneta tipo Pick Up 2005, Importe Libro Azul \$ 47,520.00	47,520.00
1244 18000117 0007	Chevrolet Luv Camioneta Tipo Pick Up 2005, Importe Libro Azul \$ 47,520.00	47,520.00
1244 18000117 0008	Chevrolet Camioneta tipo Pick Up 2005, Importe Libro Azul \$47,520.00	47,520.00
1244 18000117 0009	Ford Fiesta tipo sedan 2009, Importe Libro Azul \$ 55,165.00	55,165.00
1244 18000117 0010	Ford Fiesta tipo sedan 2009, Importe Libro Azul \$ 55,165.00	55,165.00
1244 18000117 0011	Dodge tipo attitude 2008, Importe Libro Azul \$ 57,150.00	57,150.00
1244 18000117 0012	Dodge tipo attitude 2008, Importe Libro Azul \$ 57,150.00	57,150.00
1244 18000117 0013	Nissan Tsuru GSI T_M 2011, Importe Libro Azul \$ 65,110.00	65,110.00
1244 18000117 0014	Nissan Tsuru GSI T_M 2011, Importe Libro Azul \$ 65,110.00	65,110.00
1244 18000117 0015	Nissan Tsuru GSI T_M 2011, Importe Libro Azul \$ 65,110.00	65,110.00
1244 18000117 0016	Nissan Tsuru GSI T_M 2011, Importe Libro Azul \$ 65,110.00	65,110.00
1244 18000117 0017	Nissan Tsuru GSI T_M 2011, Importe Libro Azul \$ 65,110.00	65,110.00
1244 18000117 0018	Nissan Tsuru GSI T_M 2011, Importe Libro Azul \$ 65,110.00	65,110.00
1244 18000117 0019	Ford Camioneta tipo Pick up 2007, Importe Libro Azul \$ 68,130.00	68,130.00
1244 18000117 0020	Ford F-150 Camioneta tipo Pick up 2007, Importe Libro Azul \$ 68,130.00	68,130.00
1244 18000117 0021	Nissan Camioneta tipo Pick up 2009, Importe Libro Azul \$ 73,950.00	73,950.00
1244 18000117 0022	Nissan Camioneta tipo Pick up 2009, Importe Libro Azul \$ 73,950.00	73,950.00
1244 18000117 0023	Nissan Camioneta tipo Pick up 2009, Importe Libro Azul \$ 73,950.00	73,950.00
1244 18000117 0024	Nissan Camioneta tipo Pick up 2009, Importe Libro Azul \$ 73,950.00	73,950.00
1244 18000117 0026	Ford Ranger Camioneta tipo Pick up 2007, Importe Libro Azul \$ 75,780.00	75,780.00
1244 18000117 0027	Ford Ranger Camioneta tipo Pick up 2007, Importe Libro Azul \$ 75,780.00	75,780.00



GOBIERNO CONSTITUCIONAL DEL ESTADO DE CHIAPAS

COLEGIO DE BACHILLERES DE CHIAPAS

SISTEMA CONTABLE 2019

RELACIÓN DE BIENES QUE COMPONEN SU PATRIMONIO

Cuenta Pública al 31 de marzo de 2019

Página 8 de 10

Hora: 09:53:27a. m.

Fecha: 02/05/2019

Código	Descripción del Bien	Valor en Libros
1244 18000117 0028	Chevrolet Camioneta tipo Van 2005, Importe Libro Azul \$ 77,220.00	77,220.00
1244 18000117 0029	Jeep Camioneta de Lujo Patriot 2007, Importe Libro Azul \$ 88,110.00	88,110.00
1244 18000117 0030	Jeep Camioneta de Lujo Patriot 2007, Importe Libro Azul \$ 88,110.00	88,110.00
1244 18000117 0031	Ford Camioneta tipo Pick up 2009, Importe Libro Azul \$ 96,135.00	96,135.00
1244 18000117 0032	Ford Camioneta tipo Pick up 2009, Importe Libro Azul \$ 96,135.00	96,135.00
1244 18000117 0033	Ford Camioneta tipo Pick up 2009, Importe Libro Azul \$ 96,135.00	96,135.00
1244 18000117 0036	Nissan Camioneta doble cabina 2011, Importe Libro Azul \$ 103,785.00	103,785.00
1244 18000117 0037	Nissan Camioneta doble cabina 2011, Importe Libro Azul \$ 103,785.00	103,785.00
1244 18000117 0038	Nissan Camioneta doble cabina 2011, Importe Libro Azul \$ 103,785.00	103,785.00
1244 18000117 0039	Nissan Camioneta doble cabina 2011, Importe Libro Azul \$ 103,785.00	103,785.00
1244 18000117 0040	Nissan Camioneta doble cabina 2011, Importe Libro Azul \$ 103,785.00	103,785.00
1244 18000117 0041	Nissan Camioneta doble cabina 2011, Importe Libro Azul \$ 103,785.00	103,785.00
1244 18000117 0042	Nissan Camioneta doble cabina 2011, Importe Libro Azul \$ 103,785.00	103,785.00
1244 18000117 0043	Nissan Camioneta doble cabina 2011, Importe Libro Azul \$ 103,785.00	103,785.00
1244 18000117 0044	Nissan Camioneta doble cabina 2011, Importe Libro Azul \$ 103,785.00	103,785.00
1244 18000117 0045	Dodge Wagon Camioneta tipo Van 2011, Importe Libro Azul \$158,100.00	158,100.00
1244 18000117 0047	Chevrolet Camioneta doble cabina colorado 2012, Importe Libro Azul \$ 205,530.00	205,530.00
1244 18000117 0048	Chevrolet Camioneta doble cabina colorado 2012, Importe Libro Azul \$ 205,530.00	205,530.00
1244 18000117 0049	Chevrolet Camioneta doble cabina colorado 2012, Importe Libro Azul \$ 205,530.00	205,530.00
1244 18000117 0050	Chevrolet Camioneta doble cabina colorado 2012, Importe Libro Azul \$ 205,530.00	205,530.00
1244 18000117 0052	Chevrolet Camioneta doble cabina colorado 2012, Importe Libro Azul \$ 205,530.00	205,530.00
1244 18000117 0053	Chevrolet Camioneta doble cabina colorado 2012, Importe Libro Azul \$ 205,530.00	205,530.00
1244 18000117 0054	Chevrolet Camioneta doble cabina colorado 2012, Importe Libro Azul \$ 205,530.00	205,530.00
1244 18000117 0055	Chevrolet Camioneta de Lujo Tahoe 2012, Importe Libro Azul \$ 333,625.00	333,625.00
1244 18000117 0056	Chevrolet Camioneta tipo Pick up 2000, Importe Libro Azul \$ 35,478.60	35,478.60
1244 18000117 0057	Dodge Camión 3 Tons 2011, Importe Libro Azul \$62,480.00	62,480.00
1244 18000117 0058	Chevrolet Camión 10 Tons 1999, Importe Libro Azul \$ 88,000.00	88,000.00
1244 18000117 0059	Chevrolet Camión 10 Tons 2000, Importe Libro Azul \$ 100,333.59	100,333.59
1244 18000117 0060	International Navistar Camión 10 Tons 2012, Importe Libro Azul \$ 149,370.18	149,370.18
1246	Maquinaria, Otros Equipos y Herramientas	14,128,553.67
1246 11000115 0050	Planteles	6,347.45
1246 13000114 0050	Planteles	27,549.01
1246 14000114 0050	Planteles	4,071.90
1246 21000115 0050	Planteles	1,381,171.19
1246 21000115 0051	Emsad	138,016.28
1246 21000115 0059	Oficinas centrales	152,837.62
1246 21000115 0061	Coordinaciones	17,878.59
1246 21000115 0062	Planetario	4,224.99



GOBIERNO CONSTITUCIONAL DEL ESTADO DE CHIAPAS

COLEGIO DE BACHILLERES DE CHIAPAS

SISTEMA CONTABLE 2019

RELACIÓN DE BIENES QUE COMPONEN SU PATRIMONIO

Cuenta Pública al 31 de marzo de 2019

Página 9 de 10

Hora: 09:53:27a. m.

Fecha: 02/05/2019

Código	Descripción del Bien	Valor en Libros
1246 21593215 0050	Planteles	23,989.17
1246 21593215 0051	Emsad	13,450.00
1246 23000114 0050	Planteles	373,130.48
1246 23000114 0061	Coordinaciones	5,000.00
1246 24000115 0050	Planteles	4,403.00
1246 24000115 0059	Oficinas centrales	18,999.00
1246 31000115 0059	Oficinas Centrales	476.63
1246 41000115 0050	Planteles	235,336.11
1246 41000115 0051	Emsad	261,767.56
1246 41000115 0059	Oficinas centrales	263,808.45
1246 41000115 0061	Coordinaciones	85,172.87
1246 41593214 0051	Emsad	18,328.00
1246 41593215 0050	Planteles	118,106.70
1246 41593215 0051	Emsad	114,653.65
1246 42000118 0002	1 Aire Acondicionado Minisplit de 60000 Btu, Marca Comfortstar	16,500.00
1246 42000118 0003	2 Unidades de Minisplit Lg. 60000 Btu/Hr, 220 Volts	39,126.82
1246 43000114 0050	Planteles	1,747,685.28
1246 43000114 0051	Emsad	146,069.68
1246 43000115 0050	Planteles	18,598.00
1246 43000115 0051	Emsad	15,000.00
1246 43000115 0061	Coordinaciones	3,957.00
1246 431A0116 0050	Planteles	48,496.00
1246 44000114 0050	Planteles	99,126.09
1246 44000114 0059	Oficinas centrales	179,406.95
1246 44000114 0061	Coordinaciones	54,731.46
1246 51000115 0050	Planteles	27,018.53
1246 51000115 0051	Emsad	160,950.76
1246 51000115 0059	Oficinas centrales	106,272.83
1246 51593216 0050	Planteles	12,650.00
1246 52000118 0002	10 Unidades de Telefono Basico, Modelo IP Touch 4018, Marca Alcatel - Lucent.	75,000.00
1246 53000114 0050	Planteles	476.00
1246 54000114 0050	Planteles	3,480.00
1246 54000114 0059	Oficinas centrales	49,416.00
1246 54000115 0059	Oficinas centrales	49,648.00
1246 54000116 0059	Oficinas centrales	134,045.13
1246 54000118 0005	1 PZA. KIT PORTA FONDOS BS-04 G0DOX, PED-73	6,664.20
1246 54000118 0006	1 PZA. MEZCLADORA DE VIDEO SONY MCX-500, PED-73	95,642.00
1246 54000118 0007	1 PZA. TRANSMISOR FM DE 100 WATTS PROFESIONAL, PED-72	81,060.80
1246 61000115 0050	Planteles	2,186,349.41
1246 61000115 0051	Emsad	4,317,139.79
1246 61000115 0059	Oficinas centrales	746,107.40
1246 62000118 0002	1 Acondicionador de Voltaje Industronic	36,678.50



GOBIERNO CONSTITUCIONAL DEL ESTADO DE CHIAPAS

COLEGIO DE BACHILLERES DE CHIAPAS

SISTEMA CONTABLE 2019

RELACIÓN DE BIENES QUE COMPONEN SU PATRIMONIO

Cuenta Pública al 31 de marzo de 2019

Página 10 de 10

Hora: 09:53:27a. m.

Fecha: 02/05/2019

Código	Descripción del Bien	Valor en Libros
1246 63000114 0050	Planteles	46,999.71
1246 63000114 0051	Emsad	31,000.00
1246 63000114 0059	Oficinas centrales	1.00
1246 63000114 0062	Planetario	8,000.00
1246 64000114 0050	Planteles	5,999.00
1246 64000115 0059	Oficinas centrales	123,467.00
1246 71000115 0050	Planteles	12,977.14
1246 71000115 0051	Emsad	3,983.61
1246 71000115 0059	Oficinas centrales	59,123.50
1246 71593215 0050	Planteles	4,439.00
1246 71593215 0051	Emsad	5,580.98
1246 73000114 0050	Planteles	77,862.00
1246 73000114 0051	Emsad	2,200.00
1246 74000114 0059	Oficinas centrales	15,416.10
1246 74000115 0062	Planetario	5,689.35

Dra. Nancy Leticia Hernández Reyes
Directora General

C.P. Julio Cesar González Caba
Director de Administración y Finanzas

"Bajo protesta de decir verdad declaramos que los Estados Financieros y sus notas, son razonablemente correctos y son responsabilidad del emisor".



GOBIERNO CONSTITUCIONAL DEL ESTADO DE CHIAPAS

COLEGIO DE BACHILLERES DE CHIAPAS

SISTEMA CONTABLE 2019

RELACIÓN DE BIENES INMUEBLES QUE COMPONEN SU PATRIMONIO

Página 1 de 1

Cuenta Pública al 31 de marzo de 2019

Hora: 09:55:20a. m.

Fecha: 02/05/2019

Código	Descripción del Bien	Valor en Libros
1231	Terrenos	71,916,742.32
1231 11581115 0001	Planteles	442,500.00
1231 14000115 0001	Terrenos Planteles Donación	71,474,242.32
1233	Edificios no Habitacionales	199,574,936.66
1233 11581115 0001	Planteles	98,796,063.29
1233 11581115 0002	EMSAD	9,885,281.24
1233 11581115 0003	Oficinas Centrales	7,403,657.66
1233 11581115 0004	Planetario	66,274,117.32
1233 14000115 0001	Planteles	17,215,758.61
1233 14000115 0002	Oficinas Dentrals	58.54

Dra. Nancy Leticia Hernández Reyes
Directora General

C.P. Julio Cesar González Caba
Director de Administración y Finanzas

"Bajo protesta de decir verdad declaramos que los Estados Financieros y sus notas, son razonablemente correctos y son responsabilidad del emisor".



GOBIERNO CONSTITUCIONAL DEL ESTADO DE CHIAPAS

COLEGIO DE BACHILLERES DE CHIAPAS

SISTEMA CONTABLE 2019

RELACIÓN DE ACTIVOS INTANGIBLES QUE COMPONEN SU PATRIMONIO

Página 1 de 1

Cuenta Pública al 31 de marzo de 2019

Hora: 09:56:47a. m.

Fecha: 02/05/2019

Código	Descripción del Bien	Valor en Libros
1251	Software	835,200.00
1251 14000117 0002	01 LICENCIAMIENTO PARA EL SISTEMA DE NOMINA COBACH	835,200.00

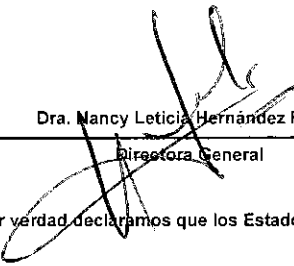
Dra. Nancy Leticia Hernández Reyes
Directora General

C.P. Julio Cesar González Caba
Director de Administración y Finanzas

"Bajo protesta de decir verdad declaramos que los Estados Financieros y sus notas, son razonablemente correctos y son responsabilidad del emisor".

FORMATOS - LDF



GOBIERNO CONSTITUCIONAL DEL ESTADO DE CHIAPAS
COLEGIO DE BACHILLERES DE CHIAPAS
SISTEMA CONTABLE 2019
ESTADO DE SITUACIÓN FINANCIERA DETALLADO
AL 31 DE DICIEMBRE DEL 2018 Y AL 31 DE MARZO DEL 2019

Página 1 de 1
 Fecha: 02/05/2019
LDF-1

Concepto	31 de marzo de 2019	31 de diciembre de 2018	Concepto	31 de marzo de 2019	31 de diciembre de 2018
ACTIVO			PASIVO		
Activo Circulante			Pasivo Circulante		
Efectivo y Equivalentes	374,353,293.97	42,347,199.50	Cuentas por Pagar a Corto Plazo	316,919,917.65	65,305,109.63
Efectivo	125,000.00		Servicios Personales por Pagar a Corto Plazo	163,743,979.24	
Bancos/Tesorería			Proveedores por Pagar a Corto Plazo	1,288,773.04	9,234,831.04
Bancos/Dependencias y Otros	30,273,282.89	22,748,356.45	Contratistas por Obras Públicas por Pagar a Corto Plazo		
Inversiones Temporales (Hasta 3 Meses)			Participaciones y Aportaciones por Pagar a Corto Plazo		
Fondos con Afectación Específica	343,875,336.00	19,519,167.97	Transferencias Otorgadas por Pagar a Corto Plazo		
Depósitos de Fondos de Terceros en Garantía y/o Administración	79,675.08	79,675.08	Intereses, Comisiones y Otros Gastos de la Deuda Pública por Pagar a Corto Plazo		
Otros Efectivos y Equivalentes			Retenciones y Contribuciones por Pagar a Corto Plazo	151,728,538.42	55,935,070.18
Derechos a Recibir Efectivo o Equivalentes	1,406,380.59	1,203,990.11	Devoluciones de la Ley de Ingresos por Pagar a Corto Plazo		
Inversiones Financieras de Corto Plazo			Otras Cuentas por Pagar a Corto Plazo	158,627.15	135,208.41
Cuentas por Cobrar a Corto Plazo	50,070.81	27,480.67	Documentos por Pagar a Corto Plazo	0.00	0.00
Deudores Diversos por Cobrar a Corto Plazo	228,028.80		Documentos Comerciales por Pagar a Corto Plazo		
Ingresos por Recuperar a Corto Plazo		72,511.08	Documentos con Contratistas por Obras Públicas por Pagar a Corto Plazo		
Deudores por Anticipos de la Tesorería a Corto Plazo			Otros Documentos por Pagar a Corto Plazo		
Préstamos Otorgados a Corto Plazo					
Otros Derechos a Recibir Efectivo o Equivalentes a Corto Plazo	1,128,280.98	1,103,998.36	Porción a Corto Plazo de la Deuda Pública a Largo Plazo	0.00	0.00
Derechos a Recibir Bienes o Servicios	0.00	0.00	Porción a Corto Plazo de la Deuda Pública		
Anticipos a Proveedores por Adquisición de Bienes y Prestación de Servicios a Corto Plazo			Porción a Corto Plazo de Arrendamiento Financiero		
Anticipos a Proveedores por Adquisición de Bienes Inmuebles y Muebles a Corto Plazo			Títulos y Valores a Corto Plazo	0.00	0.00
Anticipos a Proveedores por Adquisición de Bienes Intangibles a Corto Plazo			Pasivos Diferidos a Corto Plazo	0.00	0.00
Anticipos a Contratistas por Obras Públicas a Corto Plazo			Ingresos Cobrados por Adelantado a Corto Plazo		
Otros Derechos a Recibir Bienes o Servicios a Corto Plazo			Intereses Cobrados por Adelantado a Corto Plazo		
Inventarios	0.00	0.00	Otros Pasivos Diferidos a Corto Plazo		
Inventario de Mercancías para Venta			Fondos y Bienes de Terceros en Garantía y/o Administración a Corto Plazo	0.00	1,567,916.90
Inventario de Mercancías Terminadas			Fondos en Garantía a Corto Plazo		
Inventario de Mercancías en Proceso de Elaboración			Fondos en Administración a Corto Plazo		1,567,916.90
Inventario de Materias Primas, Materiales y Suministros para Producción Bienes en Tránsito			Fondos Contingentes a Corto Plazo		
Almacenes	282,901.44	6,717,247.62	Fondos de Fidelcomisos, Mandatos y Contratos Análogos a Corto Plazo		
Estimación por Pérdida o Deterioro de Activos Circulantes	0.00	0.00	Otros Fondos de Terceros en Garantía y/o Administración a Corto Plazo		
Estimaciones para Cuentas Incobrables por Derechos a Recibir Efectivo o Equivalentes			Valores y Bienes en Garantía a Corto Plazo		
Estimación por Deterioro de Inventarios			Provisiones a Corto Plazo	0.00	0.00
Otros Activos Circulantes	0.00	0.00	Provisión para Demandas y Juicios a Corto Plazo		
Valores en Garantía			Provisión para Contingencias a Corto Plazo		
Bienes en Garantía (excluye depósitos de fondos)			Otras Provisiones a Corto Plazo		
Bienes Derivados de Embargos, Decomisos, Aseguramientos y Dación en Pago			Otros Pasivos a Corto Plazo	19,536,667.89	280,602.40
Adquisición con Fondos de Terceros			Ingresos por Clasificar		
Total de Activos Circulantes	376,012,576.00	50,268,437.23	Recaudación por Participar	19,536,667.89	280,602.40
Activo No Circulante			Otros Pasivos Circulantes		
Inversiones Financieras a Largo Plazo			Total de Pasivos Circulantes	336,456,586.74	67,153,628.93
Derechos a Recibir Efectivo o Equivalentes a Largo Plazo	573,945.83	477,954.98	Pasivo No Circulante		
Bienes Inmuebles, Infraestructura y Construcciones en Proceso	335,260,554.31	335,260,554.31	Cuentas por Pagar a Largo Plazo		
Bienes Muebles	60,290,696.78	60,290,696.78	Documentos por Pagar a Largo Plazo		
Activos Intangibles	835,200.00	835,200.00	Deuda Pública a Largo Plazo	29,166.08	
Depreciación, Deterioro y Amortización Acumulada de Bienes	(51,686,254.07)	(51,686,254.07)	Pasivos Diferidos a Largo Plazo		
Activos Diferidos	170,882,009.81	36,991,330.80	Fondos y Bienes de Terceros en Garantía y/o Administración a Largo Plazo		
Estimación por Pérdida o Deterioro de Activos no Circulantes			Provisiones a Largo Plazo		
Otros Activos no Circulantes			Total de Pasivos No Circulantes	29,166.08	0.00
Total de Activos No Circulantes	516,156,152.66	382,169,482.80	Total del Pasivo	336,485,751.82	67,153,628.93
Total del Activo	892,168,728.66	432,437,920.03	HACIENDA PÚBLICA / PATRIMONIO		
			Hacienda Pública/Patrimonio Contribuido	131,175,823.76	131,175,823.76
			Aportaciones		
			Donaciones de Capital	131,175,823.76	131,175,823.76
			Actualización de la Hacienda Pública/Patrimonio		
			Hacienda Pública/Patrimonio Generado	424,607,153.08	234,108,467.34
			Resultados del Ejercicio (Ahorro/Desahorro)	196,647,506.55	8,391,015.12
			Resultados de Ejercicios Anteriores	227,859,646.53	225,717,452.22
			Revalúos		
			Reservas		
			Rectificaciones de Resultados de Ejercicios Anteriores		
			Exceso o Insuficiencia en la Actualización de la Hacienda Pública/Patrimonio	0.00	0.00
			Resultado por Posición Monetaria		
			Resultado por Tenencia de Activos no Monetarios		
Total de Activos No Circulantes	516,156,152.66	382,169,482.80	Total Hacienda Pública/Patrimonio	555,882,976.84	365,284,291.10
Total del Activo	892,168,728.66	432,437,920.03	Total del Pasivo y Hacienda Pública/Patrimonio	892,168,728.66	432,437,920.03

Dra. Nancy Leticia Hernández Reyes
 Directora General

C.P. Julio César González Caba
 Director de Administración y Finanzas



GOBIERNO CONSTITUCIONAL DEL ESTADO DE CHIAPAS

COLEGIO DE BACHILLERES DE CHIAPAS

SISTEMA CONTABLE 2019

INFORME ANALÍTICO DE LA DEUDA PÚBLICA Y OTROS PASIVOS

DEL 1o. DE ENERO AL 31 DE MARZO DE 2019

Denominación de la Deuda Pública y Otros Pasivos	Saldo al 31 de diciembre de 2018	Disposiciones del Período	Amortizaciones del Período	Revaluaciones, Reclasificaciones y Otros Ajustes	Saldo Final del Período	Pago de Intereses del Período	Pago de Comisiones y demás costos asociados durante el Período
Deuda Pública	0.00	0.00	0.00	0.00	0.00	0.00	0.00
Corto Plazo	0.00	0.00	0.00	0.00	0.00	0.00	0.00
Instituciones de Crédito							
Títulos y Valores							
Arrendamientos Financieros							
Largo Plazo	0.00	0.00	0.00	0.00	0.00		
Instituciones de Crédito							
Títulos y Valores							
Arrendamientos Financieros							
Otros Pasivos	280,602.40				19,536,667.89		
Total de la Deuda Pública y Otros Pasivos	280,602.40	0.00	0.00	0.00	19,536,667.89	0.00	0.00

Deuda Contingente (Informativo)

Valor de Instrumentos Bono Cupón Cero (Informativo)

Instrumento Bono Cupón Cero 1, Banobras
Instrumento Bono Cupón Cero 2, Banobras

Obligaciones a Corto Plazo	Monto Contratado	Plazo Pactado	Tasa de Interés	Comisiones y Costos Relacionados	Tasa Efectiva

Obligaciones a Corto Plazo (Informativo)

Dra. Nancy Leticia Hernández Reyes

Directora General

C.P. Julio Cesar González Caba

Director de Administración y Finanzas



**GOBIERNO CONSTITUCIONAL DEL ESTADO DE CHIAPAS
COLEGIO DE BACHILLERES DE CHIAPAS**

SISTEMA CONTABLE 2019

INFORME ANALÍTICO DE OBLIGACIONES DIFERENTES DE FINANCIAMIENTOS

DEL 1o. DE ENERO AL 31 DE MARZO DE 2019

Fecha:

Página 1 de 1
02/05/2019
LDF-3

DENOMINACIÓN DE LAS OBLIGACIONES DIFERENTES DE FINANCIAMIENTO	FECHA DEL CONTRATO	FECHA DE INICIO DE OPERACIÓN DEL PROYECTO	FECHA DE VENCIMIENTO	MONTO DE LA INVERSIÓN PACTADO	PLAZO PACTADO	MONTO PROMEDIO MENSUAL DEL PAGO DE LA CONTRAPRESTACIÓN	MONTO PROMEDIO MENSUAL DEL PAGO DE LA CONTRAPRESTACIÓN CORRESPONDIENTE AL PAGO DE INVERSIÓN	MONTO PAGADO DE LA INVERSIÓN AL 31 DE MARZO DE 2019	MONTO PAGADO DE LA INVERSIÓN ACTUALIZADO AL 31 DE MARZO DE 2019	SALDO PENDIENTE POR PAGAR DE LA INVERSIÓN AL 31 DE MARZO DE 2019
---	--------------------	---	----------------------	-------------------------------	---------------	--	---	---	---	--

APP'S

- APP 1
- APP 2
- APP 3
- APP XX

Otros instrumentos

- Otro instrumento 1
- Otro instrumento 2
- Otro instrumento 3
- Otro instrumento XX

Total de Obligaciones Diferentes de Financiamiento

[Faint mirrored text from the reverse side of the page]

NO APLICA



**GOBIERNO CONSTITUCIONAL DEL ESTADO DE CHIAPAS
COLEGIO DE BACHILLERES DE CHIAPAS**

**SISTEMA CONTABLE 2019
BALANCE PRESUPUESTARIO**

DEL 1o. DE ENERO AL 31 DE MARZO DE 2019

Página 1 de 1
Fecha: 02/05/2019

LDF 4

CONCEPTO	ESTIMADO/APROBADO	DEVENGADO	RECAUDADO/PAGADO
Ingresos Totales	2,428,567,481.00	783,732,638.69	783,732,638.69
Ingresos de Libre Disposición	1,070,000,000.00	462,567,286.24	462,567,286.24
Transferencias Federales Etiquetadas	1,358,567,481.00	321,165,352.45	321,165,352.45
Financiamiento Neto	0.00	0.00	0.00
Egresos Presupuestarios	2,428,567,481.00	590,018,121.13	320,438,100.43
Gasto No Etiquetado (sin incluir Amortización de la Deuda Pública)	1,070,000,000.00	369,396,215.15	299,377,160.76
Gasto Etiquetado (sin incluir Amortización de la Deuda Pública)	1,358,567,481.00	220,621,905.98	21,060,939.67
Remanentes del Ejercicio Anterior		0.00	0.00
Remanentes de Ingresos de Libre Disposición aplicados en el periodo		0.00	0.00
Remanentes de Transferencias Federales Etiquetadas aplicados en el periodo		0.00	0.00
Balance Presupuestario	0.00	193,714,517.56	463,294,538.26
Balance Presupuestario sin Financiamiento Neto	0.00	193,714,517.56	463,294,538.26
Balance Presupuestario sin Financiamiento Neto y sin Remanentes del Ejercicio Anterior	0.00	193,714,517.56	463,294,538.26

CONCEPTO	APROBADO	DEVENGADO	PAGADO
Intereses, Comisiones y Gastos de la Deuda	0.00	0.00	0.00
Intereses, Comisiones y Gastos de la Deuda con Gasto No Etiquetado	0.00	0.00	0.00
Intereses, Comisiones y Gastos de la Deuda con Gasto Etiquetado	0.00	0.00	0.00
Balance Primario	0.00	193,714,517.56	463,294,538.26

CONCEPTO	ESTIMADO/APROBADO	DEVENGADO	RECAUDADO/PAGADO
Financiamiento	0.00	0.00	0.00
Financiamiento con Fuente de Pago de Ingresos de Libre Disposición	0.00	0.00	0.00
Financiamiento con Fuente de Pago de Transferencias Federales Etiquetadas	0.00	0.00	0.00
Amortización de la Deuda	0.00	0.00	0.00
Amortización de la Deuda Pública con Gasto No Etiquetado	0.00	0.00	0.00
Amortización de la Deuda Pública con Gasto Etiquetado	0.00	0.00	0.00
Financiamiento Neto	0.00	0.00	0.00

CONCEPTO	ESTIMADO/APROBADO	DEVENGADO	RECAUDADO/PAGADO
Ingresos de Libre Disposición	1,070,000,000.00	462,567,286.24	462,567,286.24
Financiamiento Neto con Fuente de Pago de Ingresos de Libre Disposición	0.00	0.00	0.00
Financiamiento con Fuente de Pago de Ingresos de Libre Disposición	0.00	0.00	0.00
Amortización de la Deuda Pública con Gasto No Etiquetado	0.00	0.00	0.00
Gasto No Etiquetado (sin incluir amortización de la Deuda Pública)	1,070,000,000.00	369,396,215.15	299,377,160.76
Remanentes de Ingresos de Libre Disposición aplicados en el periodo		0.00	0.00
Balance Presupuestario de Recursos Disponibles	0.00	93,171,071.09	163,190,125.48
Balance Presupuestario de Recursos Disponibles sin Financiamiento Neto	0.00	93,171,071.09	163,190,125.48

CONCEPTO	ESTIMADO/APROBADO	DEVENGADO	RECAUDADO/PAGADO
Transferencias Federales Etiquetadas	1,358,567,481.00	321,165,352.45	321,165,352.45
Financiamiento Neto con fuente de Pago de Transferencias Federales Etiquetadas	0.00	0.00	0.00
Financiamiento con Fuente de Pago de Transferencias Federales Etiquetadas	0.00	0.00	0.00
Amortización de la Deuda Pública con Gasto Etiquetado	0.00	0.00	0.00
Gasto Etiquetado (sin incluir Amortización de la Deuda)	1,358,567,481.00	220,621,905.98	21,060,939.67
Remanentes de Transferencias Federales Etiquetadas aplicados en el periodo		0.00	0.00
Balance Presupuestario de Recursos Etiquetados	0.00	100,543,446.47	300,104,412.78
Balance Presupuestario de Recursos Etiquetados sin Financiamiento Neto	0.00	100,543,446.47	300,104,412.78

Dra. Nancy Leticia Hernández Reyes
Directora General

C.P. Julio Cesar González Caba
Director de Administración y Finanzas

"Bajo protesta de decir verdad declaramos que los Estados Financieros y sus notas, son razonablemente correctos y son responsabilidad del emisor".

RUBRO DE INGRESOS	INGRESO					DIFERENCIA
	ESTIMADO	AMPLIACIONES Y REDUCCIONES	MODIFICADO	DEVENGADO	RECAUDADO	
Ingresos de Libre Disposición						
Impuestos	0.00	0.00	0.00	0.00	0.00	0.00
Cuotas y Aportaciones de Seguridad Social	0.00	0.00	0.00	0.00	0.00	0.00
Contribuciones de Mejoras	0.00	0.00	0.00	0.00	0.00	0.00
Derechos	0.00	0.00	0.00	0.00	0.00	0.00
Productos	0.00	10,879.25	10,879.25	10,879.25	10,879.25	10,879.25
Aprovechamientos	0.00	0.00	0.00	0.00	0.00	0.00
Ingresos por Venta de Bienes y Prestación de Servicios	0.00	9,207,800.57	9,207,800.57	9,207,800.57	9,207,800.57	9,207,800.57
Participaciones	0.00	0.00	0.00	0.00	0.00	0.00
Fondo General de Participaciones	0.00	0.00	0.00	0.00	0.00	0.00
Fondo de Fomento Municipal	0.00	0.00	0.00	0.00	0.00	0.00
Fondo de Fiscalización y Recaudación	0.00	0.00	0.00	0.00	0.00	0.00
Fondo de Compensación	0.00	0.00	0.00	0.00	0.00	0.00
Fondo de Extracción de Hidrocarburos	0.00	0.00	0.00	0.00	0.00	0.00
Impuesto Especial Sobre Producción y Servicios	0.00	0.00	0.00	0.00	0.00	0.00
0.136% de la Recaudación Federal Participable	0.00	0.00	0.00	0.00	0.00	0.00
3.17% Sobre Extracción de Petróleo	0.00	0.00	0.00	0.00	0.00	0.00
Gasolinas y Diésel	0.00	0.00	0.00	0.00	0.00	0.00
Fondo del Impuesto Sobre la Renta	0.00	0.00	0.00	0.00	0.00	0.00
Fondo de Estabilización de los Ingresos de las Entidades Federativas	0.00	0.00	0.00	0.00	0.00	0.00
Incentivos Derivados de la Colaboración Fiscal	0.00	0.00	0.00	0.00	0.00	0.00
Tenencia o Uso de Vehículos	0.00	0.00	0.00	0.00	0.00	0.00
Fondo de Compensación ISAN	0.00	0.00	0.00	0.00	0.00	0.00
Impuesto Sobre Automóviles Nuevos	0.00	0.00	0.00	0.00	0.00	0.00
Fondo de Compensación de Repesos-Intermedios	0.00	0.00	0.00	0.00	0.00	0.00
Otros Incentivos Económicos	0.00	0.00	0.00	0.00	0.00	0.00
Transferencias y Asignaciones	1,070,000,000.00	0.00	1,070,000,000.00	453,348,606.42	453,348,606.42	(616,651,393.58)
Convenios	0.00	0.00	0.00	0.00	0.00	0.00
Otros Convenios y Subsidios	0.00	0.00	0.00	0.00	0.00	0.00
Otros Ingresos de Libre Disposición	0.00	0.00	0.00	0.00	0.00	0.00
Participaciones en Ingresos Locales	0.00	0.00	0.00	0.00	0.00	0.00
Otros Ingresos de Libre Disposición	0.00	0.00	0.00	0.00	0.00	0.00
Total Ingresos de Libre Disposición	1,070,000,000.00	9,218,679.82	1,079,218,679.82	462,567,286.24	462,567,286.24	(607,432,713.76)
Ingresos Excedentes de Ingresos de Libre Disposición						(607,432,713.76)
Transferencias Federales Etiquetadas						
Aportaciones	0.00	0.00	0.00	0.00	0.00	0.00
Fondo de Aportaciones para la Nómina Educativa y Gasto Operativo	0.00	0.00	0.00	0.00	0.00	0.00
Fondo de Aportaciones para los Servicios de Salud	0.00	0.00	0.00	0.00	0.00	0.00
Fondo de Aportaciones para la Infraestructura Social	0.00	0.00	0.00	0.00	0.00	0.00
Fondo de Aportaciones para el Fortalecimiento de los Municipios y de las Demarcaciones Territoriales del Distrito Federal	0.00	0.00	0.00	0.00	0.00	0.00
Federal	0.00	0.00	0.00	0.00	0.00	0.00
Fondo de Aportaciones Múltiples	0.00	0.00	0.00	0.00	0.00	0.00
Fondo de Aportaciones para la Educación Tecnológica y de Adultos	0.00	0.00	0.00	0.00	0.00	0.00
Fondo de Aportaciones para la Seguridad Pública de los Estados y del Distrito Federal	0.00	0.00	0.00	0.00	0.00	0.00
Fondo de Aportaciones para el Fortalecimiento de las Entidades Federativas	0.00	0.00	0.00	0.00	0.00	0.00
Convenios	1,358,567,481.00	0.00	1,358,567,481.00	321,165,352.45	321,165,352.45	(1,037,402,128.55)
Convenios de Protección Social en Salud	0.00	0.00	0.00	0.00	0.00	0.00
Convenios de Descentralización	0.00	0.00	0.00	0.00	0.00	0.00
Convenios de Reasignación	0.00	0.00	0.00	0.00	0.00	0.00
Otros Convenios y Subsidios	1,358,567,481.00	0.00	1,358,567,481.00	321,165,352.45	321,165,352.45	(1,037,402,128.55)
Fondos Distintos de Aportaciones	0.00	0.00	0.00	0.00	0.00	0.00
Fondo para Entidades Federativas y Municipios Productores de Hidrocarburos	0.00	0.00	0.00	0.00	0.00	0.00
Fondo Minero	0.00	0.00	0.00	0.00	0.00	0.00
Transferencias, Asignaciones, Subsidios y Subvenciones, y Pensiones y Jubilaciones	0.00	0.00	0.00	0.00	0.00	0.00
Otras Transferencias Federales Etiquetadas	0.00	0.00	0.00	0.00	0.00	0.00
Total de Transferencias Federales Etiquetadas	1,358,567,481.00	0.00	1,358,567,481.00	321,165,352.45	321,165,352.45	(1,037,402,128.55)
Ingresos Derivados de Financiamientos	0.00	0.00	0.00	0.00	0.00	0.00
Ingresos Derivados de Financiamientos	0.00	0.00	0.00	0.00	0.00	0.00
Total de Ingresos	2,428,567,481.00	9,218,679.82	2,437,786,160.82	783,732,638.69	783,732,638.69	(1,644,834,842.31)
Datos Informativos						
Ingresos Derivados de Financiamientos con Fuente de Pago de Ingresos de Libre Disposición	0.00	0.00	0.00	0.00	0.00	0.00
Ingresos Derivados de Financiamientos con Fuente de Pago de Transferencias Federales Etiquetadas	0.00	0.00	0.00	0.00	0.00	0.00
Ingresos Derivados de Financiamientos	0.00	0.00	0.00	0.00	0.00	0.00

Dra. Nancy Leticia Hernández Reyes

Directora General

C.P. Julio Cesar González Caba

Director de Administración y Finanzas

"Bajo protesta de decir verdad declaramos que los Estados Financieros y sus notas, son razonablemente correctos y son responsabilidad del emisor".



GOBIERNO CONSTITUCIONAL DEL ESTADO DE CHIAPAS

COLEGIO DE BACHILLERES DE CHIAPAS

SISTEMA CONTABLE 2019

ESTADO ANALÍTICO DE INGRESOS DETALLADO/CON RECURSOS DEL EJERCICIO
DEL 1o. DE ENERO AL 31 DE MARZO DE 2019

Página 1 de 1

Fecha: 02/05/2019

LDF-5

RUBRO DE INGRESOS	INGRESO					DIFERENCIA
	ESTIMADO	AMPLIACIONES Y REDUCCIONES	MODIFICADO	DEVENGADO	RECAUDADO	
Ingresos de Libre Disposición	0.00	0.00	0.00	0.00	0.00	0.00
Impuestos	0.00	0.00	0.00	0.00	0.00	0.00
Cuotas y Aportaciones de Seguridad Social	0.00	0.00	0.00	0.00	0.00	0.00
Contribuciones de Mejoras	0.00	0.00	0.00	0.00	0.00	0.00
Derechos	0.00	10,879.25	10,879.25	10,879.25	10,879.25	10,879.25
Productos	0.00	0.00	0.00	0.00	0.00	0.00
Aprovechamientos	0.00	9,207,800.57	9,207,800.57	9,207,800.57	9,207,800.57	9,207,800.57
Ingresos por Venta de Bienes y Prestación de Servicios	0.00	0.00	0.00	0.00	0.00	0.00
Participaciones	0.00	0.00	0.00	0.00	0.00	0.00
Fondo General de Participaciones	0.00	0.00	0.00	0.00	0.00	0.00
Fondo de Fomento Municipal	0.00	0.00	0.00	0.00	0.00	0.00
Fondo de Fiscalización y Recaudación	0.00	0.00	0.00	0.00	0.00	0.00
Fondo de Compensación	0.00	0.00	0.00	0.00	0.00	0.00
Fondo de Extracción de Hidrocarburos	0.00	0.00	0.00	0.00	0.00	0.00
Impuesto Especial Sobre Producción y Servicios	0.00	0.00	0.00	0.00	0.00	0.00
0.136% de la Recaudación Federal Participable	0.00	0.00	0.00	0.00	0.00	0.00
3.17% Sobre Extracción de Petróleo	0.00	0.00	0.00	0.00	0.00	0.00
Gasolinas y Diésel	0.00	0.00	0.00	0.00	0.00	0.00
Fondo del Impuesto Sobre la Renta	0.00	0.00	0.00	0.00	0.00	0.00
Fondo de Estabilización de los Ingresos de las Entidades Federativas	0.00	0.00	0.00	0.00	0.00	0.00
Incentivos Derivados de la Colaboración Fiscal	0.00	0.00	0.00	0.00	0.00	0.00
Tenencia o Uso de Vehículos	0.00	0.00	0.00	0.00	0.00	0.00
Fondo de Compensación ISAN	0.00	0.00	0.00	0.00	0.00	0.00
Impuesto Sobre Automóviles Nuevos	0.00	0.00	0.00	0.00	0.00	0.00
Fondo de Compensación de Repecos-Intermedios	0.00	0.00	0.00	0.00	0.00	0.00
Otros Incentivos Económicos	1,070,000,000.00	0.00	1,070,000,000.00	453,348,606.42	453,348,606.42	(616,651,393.58)
Transferencias y Asignaciones	0.00	0.00	0.00	0.00	0.00	0.00
Convenios	0.00	0.00	0.00	0.00	0.00	0.00
Otros Convenios y Subsidios	0.00	0.00	0.00	0.00	0.00	0.00
Otros Ingresos de Libre Disposición	0.00	0.00	0.00	0.00	0.00	0.00
Participaciones en Ingresos Locales	0.00	0.00	0.00	0.00	0.00	0.00
Otros Ingresos de Libre Disposición	0.00	0.00	0.00	0.00	0.00	0.00
Total Ingresos de Libre Disposición	1,070,000,000.00	9,218,679.82	1,079,218,679.82	462,567,286.24	462,567,286.24	(607,432,713.76)
Ingresos Excedentes de Ingresos de Libre Disposición						
Transferencias Federales Etiquetadas	0.00	0.00	0.00	0.00	0.00	0.00
Aportaciones	0.00	0.00	0.00	0.00	0.00	0.00
Fondo de Aportaciones para la Nómina Educativa y Gasto Operativo	0.00	0.00	0.00	0.00	0.00	0.00
Fondo de Aportaciones para los Servicios de Salud	0.00	0.00	0.00	0.00	0.00	0.00
Fondo de Aportaciones para la Infraestructura Social	0.00	0.00	0.00	0.00	0.00	0.00
Fondo de Aportaciones para el Fortalecimiento de los Municipios y de las Demarcaciones Territoriales del Distrito Federal	0.00	0.00	0.00	0.00	0.00	0.00
Federal	0.00	0.00	0.00	0.00	0.00	0.00
Fondo de Aportaciones Múltiples	0.00	0.00	0.00	0.00	0.00	0.00
Fondo de Aportaciones para la Educación Tecnológica y de Adultos	0.00	0.00	0.00	0.00	0.00	0.00
Fondo de Aportaciones para la Seguridad Pública de los Estados y del Distrito Federal	0.00	0.00	0.00	0.00	0.00	0.00
Fondo de Aportaciones para el Fortalecimiento de las Entidades Federativas	0.00	0.00	0.00	0.00	0.00	0.00
Convenios	1,358,567,481.00	0.00	1,358,567,481.00	321,165,352.45	321,165,352.45	(1,037,402,128.55)
Convenios de Protección Social en Salud	0.00	0.00	0.00	0.00	0.00	0.00
Convenios de Descentralización	0.00	0.00	0.00	0.00	0.00	0.00
Convenios de Reasignación	0.00	0.00	0.00	0.00	0.00	0.00
Otros Convenios y Subsidios	1,358,567,481.00	0.00	1,358,567,481.00	321,165,352.45	321,165,352.45	(1,037,402,128.55)
Fondos Distintos de Aportaciones	0.00	0.00	0.00	0.00	0.00	0.00
Fondo para Entidades Federativas y Municipios Productores de Hidrocarburos	0.00	0.00	0.00	0.00	0.00	0.00
Fondo Minero	0.00	0.00	0.00	0.00	0.00	0.00
Transferencias, Asignaciones, Subsidios y Subvenciones, y Pensiones y Jubilaciones	0.00	0.00	0.00	0.00	0.00	0.00
Otras Transferencias Federales Etiquetadas	0.00	0.00	0.00	0.00	0.00	0.00
Total de Transferencias Federales Etiquetadas	1,358,567,481.00	0.00	1,358,567,481.00	321,165,352.45	321,165,352.45	(1,037,402,128.55)
Ingresos Derivados de Financiamientos	0.00	0.00	0.00	0.00	0.00	0.00
Ingresos Derivados de Financiamientos	0.00	0.00	0.00	0.00	0.00	0.00
Total de Ingresos	2,428,567,481.00	9,218,679.82	2,437,786,160.82	783,732,638.69	783,732,638.69	(1,644,834,842.31)
Datos Informativos						
Ingresos Derivados de Financiamientos con Fuente de Pago de Ingresos de Libre Disposición	0.00	0.00	0.00	0.00	0.00	0.00
Ingresos Derivados de Financiamientos con Fuente de Pago de Transferencias Federales Etiquetadas	0.00	0.00	0.00	0.00	0.00	0.00
Ingresos Derivados de Financiamientos	0.00	0.00	0.00	0.00	0.00	0.00

Dra. Nancy Leticia Hernández Reyes

Directora General

C.P. Julio Cesar González Caba

Director de Administración y Finanzas

"Bajo protesta de decir verdad declaramos que los Estados Financieros y sus notas, son razonablemente correctos y son responsabilidad del emisor".



RUBRO DE INGRESOS	INGRESO					DIFERENCIA
	ESTIMADO	AMPLIACIONES Y REDUCCIONES	MODIFICADO	DEVENGADO	RECAUDADO	
Ingresos de Libre Disposición						
Impuestos	0.00	0.00	0.00	0.00	0.00	0.00
Cuotas y Aportaciones de Seguridad Social	0.00	0.00	0.00	0.00	0.00	0.00
Contribuciones de Mejoras	0.00	0.00	0.00	0.00	0.00	0.00
Derechos	0.00	0.00	0.00	0.00	0.00	0.00
Productos	0.00	0.00	0.00	0.00	0.00	0.00
Aprovechamientos	0.00	0.00	0.00	0.00	0.00	0.00
Ingresos por Venta de Bienes y Prestación de Servicios	0.00	0.00	0.00	0.00	0.00	0.00
Participaciones	0.00	0.00	0.00	0.00	0.00	0.00
Fondo General de Participaciones	0.00	0.00	0.00	0.00	0.00	0.00
Fondo de Fomento Municipal	0.00	0.00	0.00	0.00	0.00	0.00
Fondo de Fiscalización y Recaudación	0.00	0.00	0.00	0.00	0.00	0.00
Fondo de Compensación	0.00	0.00	0.00	0.00	0.00	0.00
Fondo de Extracción de Hidrocarburos	0.00	0.00	0.00	0.00	0.00	0.00
Impuesto Especial Sobre Producción y Servicios	0.00	0.00	0.00	0.00	0.00	0.00
0.136% de la Recaudación Federal Participable	0.00	0.00	0.00	0.00	0.00	0.00
3.17% Sobre Extracción de Petróleo	0.00	0.00	0.00	0.00	0.00	0.00
Gasolinas y Diésel	0.00	0.00	0.00	0.00	0.00	0.00
Fondo del Impuesto Sobre la Renta	0.00	0.00	0.00	0.00	0.00	0.00
Fondo de Estabilización de los Ingresos de las Entidades Federativas	0.00	0.00	0.00	0.00	0.00	0.00
Incentivos Derivados de la Colaboración Fiscal	0.00	0.00	0.00	0.00	0.00	0.00
Tenencia o Uso de Vehículos	0.00	0.00	0.00	0.00	0.00	0.00
Fondo de Compensación ISAN	0.00	0.00	0.00	0.00	0.00	0.00
Impuesto Sobre Automóviles Nuevos	0.00	0.00	0.00	0.00	0.00	0.00
Fondo de Compensación de Repecos-Intermedios	0.00	0.00	0.00	0.00	0.00	0.00
Otros Incentivos Económicos	0.00	0.00	0.00	0.00	0.00	0.00
Transferencias y Asignaciones	0.00	0.00	0.00	0.00	0.00	0.00
Convenios	0.00	0.00	0.00	0.00	0.00	0.00
Otros Convenios y Subsidios	0.00	0.00	0.00	0.00	0.00	0.00
Otros Ingresos de Libre Disposición	0.00	0.00	0.00	0.00	0.00	0.00
Participaciones en Ingresos Locales	0.00	0.00	0.00	0.00	0.00	0.00
Otros Ingresos de Libre Disposición	0.00	0.00	0.00	0.00	0.00	0.00
Total Ingresos de Libre Disposición	0.00	0.00	0.00	0.00	0.00	0.00
Ingresos Excedentes de Ingresos de Libre Disposición						0.00
Transferencias Federales Etiquetadas						
Aportaciones	0.00	0.00	0.00	0.00	0.00	0.00
Fondo de Aportaciones para la Nómina Educativa y Gasto Operativo	0.00	0.00	0.00	0.00	0.00	0.00
Fondo de Aportaciones para los Servicios de Salud	0.00	0.00	0.00	0.00	0.00	0.00
Fondo de Aportaciones para la Infraestructura Social	0.00	0.00	0.00	0.00	0.00	0.00
Fondo de Aportaciones para el Fortalecimiento de los Municipios y de las Demarcaciones Territoriales del Distrito Federal	0.00	0.00	0.00	0.00	0.00	0.00
Federal	0.00	0.00	0.00	0.00	0.00	0.00
Fondo de Aportaciones Múltiples	0.00	0.00	0.00	0.00	0.00	0.00
Fondo de Aportaciones para la Educación Tecnológica y de Adultos	0.00	0.00	0.00	0.00	0.00	0.00
Fondo de Aportaciones para la Seguridad Pública de los Estados y del Distrito Federal	0.00	0.00	0.00	0.00	0.00	0.00
Fondo de Aportaciones para el Fortalecimiento de las Entidades Federativas	0.00	0.00	0.00	0.00	0.00	0.00
Convenios	0.00	0.00	0.00	0.00	0.00	0.00
Convenios de Protección Social en Salud	0.00	0.00	0.00	0.00	0.00	0.00
Convenios de Descentralización	0.00	0.00	0.00	0.00	0.00	0.00
Convenios de Reasignación	0.00	0.00	0.00	0.00	0.00	0.00
Otros Convenios y Subsidios	0.00	0.00	0.00	0.00	0.00	0.00
Fondos Distintos de Aportaciones	0.00	0.00	0.00	0.00	0.00	0.00
Fondo para Entidades Federativas y Municipios Productores de Hidrocarburos	0.00	0.00	0.00	0.00	0.00	0.00
Fondo Minero	0.00	0.00	0.00	0.00	0.00	0.00
Transferencias, Asignaciones, Subsidios y Subvenciones, y Pensiones y Jubilaciones	0.00	0.00	0.00	0.00	0.00	0.00
Otras Transferencias Federales Etiquetadas	0.00	0.00	0.00	0.00	0.00	0.00
Total de Transferencias Federales Etiquetadas	0.00	0.00	0.00	0.00	0.00	0.00
Ingresos Derivados de Financiamientos	0.00	0.00	0.00	0.00	0.00	0.00
Ingresos Derivados de Financiamientos	0.00	0.00	0.00	0.00	0.00	0.00
Total de Ingresos	0.00	0.00	0.00	0.00	0.00	0.00
Datos Informativos						
Ingresos Derivados de Financiamientos con Fuente de Pago de Ingresos de Libre Disposición	0.00	0.00	0.00	0.00	0.00	0.00
Ingresos Derivados de Financiamientos con Fuente de Pago de Transferencias Federales Etiquetadas	0.00	0.00	0.00	0.00	0.00	0.00
Ingresos Derivados de Financiamientos	0.00	0.00	0.00	0.00	0.00	0.00

NO PRESENTA SALDOS A LA FECHA

Dra. Nancy Leticia Hernández Reyes

Directora General

C.P. Julio César González Caba

Director de Administración y Finanzas

“Bajo protesta de decir verdad declaramos que los Estados Financieros y sus notas, son razonablemente correctos y son responsabilidad del emisor”.

ANEXO - LDF

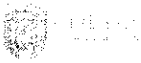

GOBIERNO CONSTITUCIONAL DEL ESTADO DE CHIAPAS
COLEGIO DE BACHILLERES DE CHIAPAS
SISTEMA CONTABLE 2019
INFORMACIÓN DETALLADA SOBRE LA CONTRATACIÓN DE DEUDA PÚBLICA U OBLIGACIONES
DEL 1 DE ENERO AL 31 DE MARZO DE 2019

DEUDA PÚBLICA	IMPORTE CONTRATADO	PLAZO PAGADO	TASA DE INTERÉS	COMISIONES Y OTROS
Deuda Pública	0.00	0.00		0.00
Corto Plazo	0.00	0.00		0.00
Institución de Crédito 1				
Institución de Crédito 2				
Institución de Crédito 3				
Institución de Crédito XX				
Largo Plazo	0.00	0.00		0.00
Institución de Crédito 1				
Institución de Crédito 2				
Institución de Crédito 3				
Institución de Crédito XX				
Obligaciones	0.00	0.00		0.00
Crédito 1				
Crédito 2				
Crédito 3				
Crédito XX				
Total de Deuda Pública u Obligaciones	0.00	0.00		0.00

NO APLICA

Dra. Nancy Letitia Hernández Reyes
Directora General

C.P. Julio César González Caba
Director de Administración y Finanzas



Gobierno Constitucional del Estado de Chiapas
Colegio de Bachilleres de Chiapas
Sistema Contable 2019
Obligaciones de Corto Plazo
del 1 de Enero al 31 de Marzo de 2019

Página 1 de 1
Fecha: 02/05/2019

LDF - Artículo 31

Obligaciones de Corto Plazo	Monto Contratado	Importe al 31 de Marzo de 2019	Plazo Pactado	Tasa de Interés	Comisiones y Costos Relacionados	Tasa Efectiva
Obligaciones de Corto Plazo Credito 1 Credito 2 Credito XX	0.00	0.00				0.00
Total de Obligaciones de Corto Plazo	0.00	0.00				0.00

NO APLICA

Dra. Nancy Leticia Hernández Reyes
Directora General

C.P. Julio Cesar González Caba
Director de Administración y Finanzas



GOBIERNO CONSTITUCIONAL DEL ESTADO DE CHIAPAS
COLEGIO DE BACHILLERES DE CHIAPAS
SISTEMA CONTABLE 2019
INFORMACIÓN DEL CUMPLIMIENTO DE OBLIGACIONES DE RESPONSABILIDAD HACENDARIA
DEL 1 DE ENERO AL 31 DE MARZO DE 2019

TIPO DE CONVENIO	FECHA DEL CONVENIO	IMPORTE TOTAL DE LA PARTICIPACIÓN	PORCENTAJE DE AFECTACIÓN DE PARTICIPACIÓN FEDERAL	IMPORTE AFECTADO AL PORCENTAJE	MONTO DE LA DEUDA GARANTIZADA	LÍMITE DE ENDEUDAMIENTO
------------------	--------------------	-----------------------------------	---	--------------------------------	-------------------------------	-------------------------

Total de Obligaciones de Responsabilidad Hacendaria		0.00		0.00	0.00	0.00
---	--	------	--	------	------	------

NO APLICA

Dra. Nancy Patricia Hernández Reyes
Directora General

C.P. Julio César González Cabeza
Director de Administración y Finanzas

**ESQUEMAS BURSÁTILES Y DE
COBERTURAS FINANCIERAS**



**GOBIERNO CONSTITUCIONAL DEL ESTADO DE CHIAPAS
COLEGIO DE BACHILLERES DE CHIAPAS**

**SISTEMA CONTABLE 2019
RELACIÓN DE ESQUEMAS BURSÁTILES Y COBERTURAS FINANCIERAS
DEL 1o. DE ENERO AL 31 DE MARZO DE 2019**

Página 1 de 1
Fecha: 02/05/2019

RELACIÓN DE ESQUEMAS BURSÁTILES Y DE COBERTURAS FINANCIERAS

NO APLICA

FORMATOS DE ANÁLISIS

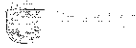

GOBIERNO CONSTITUCIONAL DEL ESTADO DE CHIAPAS
COLEGIO DE BACHILLERES DE CHIAPAS

SISTEMA CONTABLE 2019
HOJA DE TRABAJO

PERIODO : DEL 1o. DE ENERO AL 31 DE MARZO DE 2019

Fecha:

CUENTA	DESCRIPCIÓN	SALDOS INICIALES		MOVIMIENTOS		SALDOS		AJUSTES DE ORDEN		SALDOS AJUSTADOS		AJUSTES DE RESULTADOS		BALANCE	
		DEUDOR	ACREEDOR	DEBE	HABER	DEUDOR	ACREEDOR	CARGO	ABONO	DEUDOR	ACREEDOR	CARGO	ABONO	DEBE	HABER
1111	Efectivo			256,234.28	131,234.28	125,000.00				125,000.00					125,000.00
1113	Bancos/Dependencias y Otros	22,748,358.45		1,551,738,895.44	1,544,213,969.00	30,273,282.89				30,273,282.89					30,273,282.89
1115	Fondos con Afectación Específica	19,619,167.97		793,792,065.26	489,435,697.23	343,875,336.00				343,875,336.00					343,875,336.00
1116	Depósitos de Fondos de Terceros en Garantía y/o Administración	79,675.08				79,675.08				79,675.08					79,675.08
1122	Cuentas por Cobrar a Corto Plazo	27,480.67		61,711.04	39,120.90	50,070.81				50,070.81					50,070.81
1123	Deudores Diversos por Cobrar a Corto Plazo			400,961.80	172,933.00	228,028.80				228,028.80					228,028.80
1124	Ingresos por Recuperar a Corto Plazo		72,511.08		72,511.08										
1129	Otros Derechos a Recibir Efectivo o Equivalentes a Corto Plazo	1,103,996.36		350,564.89	326,282.27	1,128,280.96				1,128,280.96					1,128,280.96
1151	Almacén de Materiales y Suministros de Consumo	6,717,247.62		0.05	6,464,346.23	252,901.44				252,901.44					252,901.44
1221	Documentos por Cobrar a Largo Plazo	424,283.59		39,097.70		463,381.29				463,381.29					463,381.29
1222	Deudores Diversos a Largo Plazo	53,671.39			16,617.93	38,053.46				38,053.46					38,053.46
1223	Ingresos por Recuperar a Largo Plazo		72,511.08		72,511.08					72,511.08					72,511.08
1231	Terrenos	71,916,742.32				71,916,742.32				71,916,742.32					71,916,742.32
1233	Edificios no Habitacionales	199,574,936.66				199,574,936.66				199,574,936.66					199,574,936.66
1235	Construcciones en Proceso en Bienes Propios	63,768,875.33				63,768,875.33				63,768,875.33					63,768,875.33
1241	Mobiliario y Equipo de Administración	29,439,253.48		25,000.00	25,000.00	29,439,253.48				29,439,253.48					29,439,253.48
1242	Mobiliario y Equipo Educativo y Recreativo	8,793,221.31				8,793,221.31				8,793,221.31					8,793,221.31
1243	Equipo e Instrumental Médico y de Laboratorio	1,111,430.97				1,111,430.97				1,111,430.97					1,111,430.97
1244	Vehículos y Equipo de Transporte	6,818,237.35				6,818,237.35				6,818,237.35					6,818,237.35
1246	Maquinaria, Otros Equipos y Herramientas	14,128,553.67				14,128,553.67				14,128,553.67					14,128,553.67
1251	Software	835,200.00				835,200.00				835,200.00					835,200.00
1293	Depreciación Acumulada de Bienes Muebles		51,686,254.07				51,686,254.07				51,686,254.07				51,686,254.07
1279	Otros Activos Diferidos	36,991,330.80		133,890,679.01		170,882,009.81				170,882,009.81					170,882,009.81
2111	Servicios Personales por Pagar a Corto Plazo			267,190,928.61	430,934,907.85		163,743,979.24				163,743,979.24				163,743,979.24
2112	Proveedores por Pagar a Corto Plazo	9,234,831.04		11,465,703.51	3,519,645.51	1,286,773.04				1,286,773.04					1,286,773.04
2117	Retenciones y Contribuciones por Pagar a Corto Plazo	65,935,070.18		66,291,060.30	162,084,529.54		151,728,538.42				151,728,538.42				151,728,538.42
2119	Otras Cuentas por Pagar a Corto Plazo		135,208.41	4,050.28	27,469.02		159,627.15				159,627.15				159,627.15
2162	Fondos en Administración a Corto Plazo		1,567,916.90	1,567,916.90											
2199	Otros Pasivos Circulantes		280,602.40		57,653,681.46		19,536,667.89				19,536,667.89				19,536,667.89
2249	Otros Pasivos Diferidos a Largo Plazo				29,166.08		29,166.08				29,166.08				29,166.08
3120	Donaciones de Capital		131,175,823.76				131,175,823.76				131,175,823.76				131,175,823.76
3210	Resultados del Ejercicio (Ahorro/Desahorro)		6,391,015.12	6,391,015.12											
	Ajuste 3252 - Operaciones Internas de Egresos												774,513,958.67		
	Ajuste 6200 - Ahorro de la Gestión												13,012,966.81		
	Ajuste 6300 - Desahorro de la Gestión											590,679,419.13			
3220	Resultados de Ejercicios Anteriores		225,717,452.22	9,438,487.70	11,580,682.01		227,859,646.53				227,859,646.53				227,859,646.53

GOBIERNO CONSTITUCIONAL DEL ESTADO DE CHIAPAS
COLEGIO DE BACHILLERES DE CHIAPAS

SISTEMA CONTABLE 2019
HOJA DE TRABAJO

PERIODO : DEL 1o. DE ENERO AL 31 DE MARZO DE 2019

Fecha:

Página 2 de 3
02/05/2019

CUENTA	DESCRIPCIÓN	SALDOS INICIALES		MOVIMIENTOS		SALDOS		AJUSTES DE ORDEN		SALDOS AJUSTADOS		AJUSTES DE RESULTADOS		BALANCE	
		DEUDOR	ACREEDOR	DEBE	HABER	DEUDOR	ACREEDOR	CARGO	ABONO	DEUDOR	ACREEDOR	CARGO	ABONO	DEBE	HABER
3262	Operaciones Internas de Egresos				774,513,958.87		774,513,958.87				774,513,958.87	774,513,958.87			
4173	Ingresos por Venta de Bienes y Servicios de Organismos Descentralizados			478,997.62	9,684,395.19		9,207,800.57				9,207,800.57	9,207,800.57			
4315	Otros Ingresos Financieros			130.00	11,009.25		10,879.25				10,879.25	10,879.25			
4399	Otros Ingresos y Beneficios Varios			2,474,804.57	6,268,891.56		3,794,286.99				3,794,286.99	3,794,286.99			
5212	Transferencias Internas al Sector Público			592,871,661.76	2,853,540.83	590,018,121.13				590,018,121.13		590,018,121.13			
5591	Gastos de Ejercicios Anteriores			1,037,916.84	253,666.20	784,250.64				784,250.64		784,250.64			
5599	Otros Gastos Varios			77,047.36		77,047.36				77,047.36		77,047.36			
6100	Resumen de Ingresos y Gastos											13,012,966.81	590,879,419.13		
	Ajuste 4173 - Ingresos por Venta de Bienes y Servicios de Organismos Descentralizados												9,207,800.57		
	Ajuste 4315 - Otros Ingresos Financieros												10,879.25		
	Ajuste 4399 - Otros Ingresos y Beneficios Varios												3,794,286.99		
	Ajuste 5212 - Transferencias Internas al Sector Público												590,018,121.13		
	Ajuste 5591 - Gastos de Ejercicios Anteriores												784,250.64		
	Ajuste 5599 - Otros Gastos Varios												77,047.36		
6200	Ahorro de la Gestión												13,012,966.81		
	Ajuste 6100 - Resumen de Ingresos y Gastos												13,012,966.81		
6300	Desahorro de la Gestión												590,879,419.13		
	Ajuste 6100 - Resumen de Ingresos y Gastos												590,879,419.13		
7630	Bienes Bajo Contrato en Comodato	29,763,356.50				29,763,356.50				29,763,356.50				29,763,356.50	
7640	Contrato de Comodato por Bienes		29,763,356.50				29,763,356.50				29,763,356.50				29,763,356.50
8210	Presupuesto de Egresos Aprobado				2,428,567,481.00		2,428,567,481.00								
	Ajuste 8220 - Presupuesto de Egresos por Ejercer							1,838,549,359.87							
	Ajuste 8250 - Presupuesto de Egresos Devengado							269,580,020.70							
	Ajuste 8270 - Presupuesto de Egresos Pagado							320,436,100.43							
8220	Presupuesto de Egresos por Ejercer			2,462,221,145.63	623,969,149.78	1,838,251,995.85			1,838,549,359.87						
	Ajuste 8240 - Presupuesto de Egresos Comprometido								297,364.02						
8230	Modificaciones al Presupuesto de Egresos Aprobado			30,647,352.00	30,647,352.00										
8240	Presupuesto de Egresos Comprometido			595,175,338.41	595,877,974.99	297,364.02			297,364.02						
8250	Presupuesto de Egresos Devengado			665,876,230.27	326,296,209.57	269,580,020.70			269,580,020.70						
8260	Presupuesto de Egresos Ejercido			328,447,237.45	328,447,237.45										
8270	Presupuesto de Egresos Pagado			323,442,568.94	3,004,568.51	320,436,100.43			320,436,100.43						



GOBIERNO CONSTITUCIONAL DEL ESTADO DE CHIAPAS
 COLEGIO DE BACHILLERES DE CHIAPAS

SISTEMA CONTABLE 2019
 HOJA DE TRABAJO

PERIODO : DEL 1o. DE ENERO AL 31 DE MARZO DE 2019

Fecha: 02/05/2019
 Página 3 de 3

Cuenta	DESCRIPCIÓN	SALDOS INICIALES		MOVIMIENTOS		SALDOS		AJUSTES DE ORDEN		SALDOS AJUSTADOS		AJUSTES DE RESULTADOS		BALANCE	
		DEUDOR	ACREEDOR	DEBE	HABER	DEUDOR	ACREEDOR	CARGO	ABONO	DEUDOR	ACREEDOR	CARGO	ABONO	DEBE	HABER
SUMAS IGUALES:		613,887,530.60	613,887,530.60	7,816,322,429.81	7,815,322,429.81	3,993,065,239.36	3,993,065,239.36	2,428,864,845.02	2,428,864,845.02	1,564,497,766.36	1,564,497,766.36	2,586,191,116.69	2,586,191,116.69	973,618,339.23	973,618,339.23

 Dra. Nancy Leticia Hernández Reyes
 Directora General

 C.P. Julio Cesar González Caba
 Director de Administración y Finanzas



GOBIERNO CONSTITUCIONAL DEL ESTADO DE CHIAPAS

COLEGIO DE BACHILLERES DE CHIAPAS

SISTEMA CONTABLE 2019

ANÁLISIS DE ANTIGÜEDAD DE SALDOS DE CUENTAS DE BALANCE

Página 1 de 1

02/05/2019

DEL 1o. DE ENERO AL 31 DE MARZO DE 2019

Fecha:

CUENTA		EJERCICIO		
NUMERO	NOMBRE	AÑO	IMPORTE	SALDO
1116	Depósitos de Fondos de Terceros en Garantía y/o Administración	2014	79,875.08	79,875.08
1122	Cuentas por Cobrar a Corto Plazo	2018	(11,640.23)	50,070.81
		2019	61,711.04	
1123	Deudores Diversos por Cobrar a Corto Plazo	2019	228,028.80	228,028.80
1151	Almacén de Materiales y Suministros de Consumo	2016	13,144.83	252,901.44
		2017	119,186.29	
		2018	120,570.32	
1222	Deudores Diversos a Largo Plazo	2014	2,730.00	38,053.46
		2015	14,845.00	
		2016	478.00	
		2017	14,606.54	
		2018	5,393.92	
1223	Ingresos por Recuperar a Largo Plazo	2019	72,511.08	72,511.08
1231	Terrenos	2015	71,916,742.32	71,916,742.32
1233	Edificios no Habitacionales	2015	199,574,936.66	199,574,936.66
1236	Construcciones en Proceso en Bienes Propios	2014	63,768,875.33	63,768,875.33
1279	Otros Activos Diferidos	2018	36,991,330.80	170,882,009.81
		2019	133,890,679.01	
2111	Servicios Personales por Pagar a Corto Plazo	2019	163,743,979.24	163,743,979.24
2112	Proveedores por Pagar a Corto Plazo	2018	1,140,121.04	1,288,773.04
		2019	148,652.00	
2117	Retenciones y Contribuciones por Pagar a Corto Plazo	2015	(675.77)	151,728,538.42
		2016	(21,911.14)	
		2018	46,063,735.87	
		2019	105,687,389.46	
2119	Otras Cuentas por Pagar a Corto Plazo	2018	158,627.15	158,627.15

 Dra. Nancy Leticia Hernández Reyes
 Directora General

 G.P. Julio Cesar González Caba
 Director de Administración y Finanzas



Gobierno Constitucional del Estado de Chiapas
Colegio de Bachilleres de Chiapas

Sistema Contable 2019
Integración de Ingresos, Beneficios, Gastos y Pérdidas

Página 1 de 1
02/05/2019

DEL 1o. DE ENERO AL 31 DE MARZO DE 2019

Fecha:

No. DE CUENTA SUBCUENTA	NOMBRE	IMPORTE		JUSTIFICACIÓN
		DEBE	HABER	
4399	Otros Ingresos y Beneficios Varios		12,264.30	1
1101	Presupuestales			

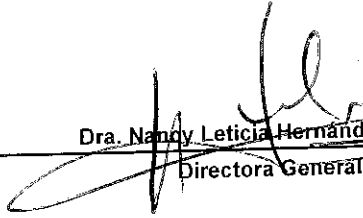
Dra. Nancy Leticia Hernández Reyes
Directora General

C.P. Julio Cesar González Caba
Director de Administración y Finanzas



COLEGIO DE BACHILLERES DE CHIAPAS

JUSTIFICACIÓN DE LA INTEGRACIÓN DE INGRESOS, BENEFICIOS, GASTOS Y PÉRDIDAS

1.- La cuenta de Otros Ingresos y Beneficios Varios, en su apartado presupuestales refleja los registros contables por concepto de depósitos por apertura de cuenta y por diferencias pagadas de menos por el banco.